

BRVM 10	249,84
Variation:	↘ -3,17%
Variation / 31	↘ -13,96%
Déc. 2015:	
BRVM Composite	277,44
Variation:	↘ -2,23%
Variation / 31	↘ -8,72%
Déc. 2015:	

BULLETIN OFFICIEL DE LA COTE

Capitalisations

(en milliards de FCFA) :

- Actions:	7 068,52
- Obligations:	2 526,57



BOURSE REGIONALE DES VALEURS MOBILIERES
Afrique de l'Ouest

Volume et Valeur transigés

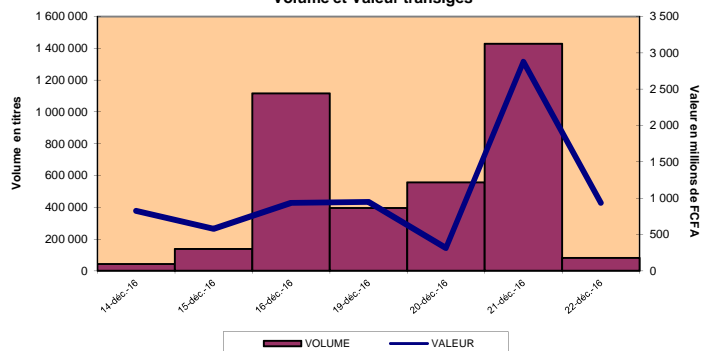

Evolution des indices

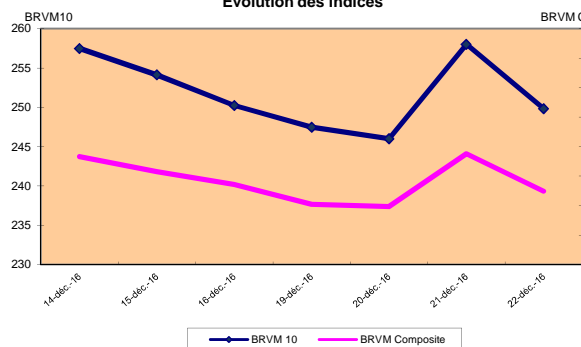

RESUME DE LA COTE

La BRVM a clôturé sa séance du jeudi 22 décembre 2016 en baisse par rapport à la séance précédente. L'indice BRVM 10 est passé de 258,03 à 249,84 points, soit un repli de 3,17%. L'indice BRVM Composite, pour sa part, a cédé 2,23% à 277,44 points contre 283,77 points précédemment.

- La valeur des transactions s'est établie à 933,66 millions de FCFA contre 2,88 milliards de FCFA le mercredi dernier.
- La capitalisation boursière du marché des actions se chiffre à 7 068,52 milliards de FCFA. Celle du marché obligataire s'élève à 2 526,57 milliards de FCFA.
- Le titre le plus actif en volume et en valeur est TPCI 5,99% 2015-2025 avec 39 995 obligations échangées pour 399,95 millions de FCFA de transactions.

PLUS FORTES HAUSSES

TOTAL SENEGAL	
Cours (en FCFA):	20 000
Variation :	5,26%
VIVO ENERGY COTE D'IVOIRE	
Cours (en FCFA):	3 165
Variation:	4,80%
SERVAIR ABIDJAN COTE D'IVOIRE	
Cours (en FCFA):	5 350
Variation:	2,88%
BANK OF AFRICA NIGER	
Cours (en FCFA):	89 500
Variation:	0,01%

PLUS FORTES BAISES

UNIWAX COTE D'IVOIRE	
Cours (en FCFA):	25 000
Variation :	-7,41%
BOLLORE TRANS. & LOG. COTE D'IVOIRE	
Cours (en FCFA):	277 000
Variation :	-7,36%
TOTAL COTE D'IVOIRE	
Cours (en FCFA):	17 750
Variation :	-6,55%
NESTLE COTE D'IVOIRE	
Cours (en FCFA):	52 995
Variation :	-5,37%
ONATEL BURKINA FASO	
Cours (en FCFA):	10 505
Variation :	-4,50%

TITRES LES PLUS ACTIFS

Titres	Volumes	Valeurs (en FCFA)
TPCI 5.99% 2015-2025	39 995	399 950 000
Ecobank Transnational Incorporated TOGO	19 850	491 250
TOTAL COTE D'IVOIRE	12 014	213 225 215
ONATEL BURKINA FASO	1 886	20 321 825
SOCIETE IVOIRIENNE DE BANQUE COTE D'IVOIRE	1 685	37 925 315

Compartiments

Titres Echangés / Inscrits

Volumes

Valeurs (en FCFA)

Nombre de transactions

Nombre de Titres

Compartiments	Titres Echangés / Inscrits	Volumes	Valeurs (en FCFA)	Nombre de transactions	Nombre de Titres		
					Gains	Inchangés	Pertes
Actions	30 / 41	40 769	533 507 555	267	4	11	15
Obligations	2 / 41	40 015	400 150 000	2	0	2	0
Total	32 / 82	80 784	933 657 555	269	4	13	15

INFORMATIONS

Opérations en cours :

FILTISAC CI- Paiement de dividende complémentaire de 1500 F CFA net par action, le 23/12/2016.

CORIS BANK INTERNATIONAL- Première cotation prévue pour le 23/12/2016.

SUCRIVOIRE- Première cotation prévue pour le 29/12/2016.

UNIWAX- Admission 400 000 actions nouvelles prévue pour le 04 /01/ 2017.

TRITURAF CI- Report de radiation à la cote.

INDICATEURS

Indices du jour	Ouverture	Clôture	Variation
BRVM 10	258,02	249,84	-3,17%
BRVM Composite	283,76	277,44	-2,23%
Ratio de liquidité:	4,54%		
PER moyen:	24,13		
Nombre de SGI participantes/Total:	20 / 22		



BENIN
Tel: (229) 21 312 126
Fax: (229) 21 312 077
patioukpe@brvm.org



BURKINA FASO
Tel: (226) 50 308 773
Fax: (226) 50 308 719
louedrasgo@brvm.org



COTE D'IVOIRE
Tel: (225) 20 315 550/588
Fax: (225) 20 326 684
pbrizoua@brvm.org



GUINEE-BISSAU
Tel: (245) 32 016 02
Fax: (245) 32 016 02
saliuba@hotmail.com



MALI
Tel: (223) 44 901 810
Fax: (223) 44 901 811
abaccoun@brvm.org



NIGER
Tel: (227) 20 736 692
Fax: (227) 20 736 947
lmagagi@brvm.org



SENEGAL
Tel: (221) 33 821 15 18
Fax: (221) 33 821 15 06
nksy@brvm.org



TOGO
Tel: (228) 22 212 305
Fax: (221) 22 212 341
natcholli@brvm.org

BOURSE REGIONALE DES VALEURS MOBILIERES

BRVM - Société Anonyme au capital de 3.062.040.000 CFA - RC: CI-ABJ-1997-B-208435-CC : 9819725 - E

Siège Social: Abidjan-CÔTE D'IVOIRE, Adresse: 18,Rue Joseph ANOMA (Rue des Banques)-Abidjan

Tél: +225 20 32 66 85/86, Fax: +225 20 32 66 84, Mail: brvm@brvm.org, Site Web: www.brvm.org

MARCHÉ DES ACTIONS

Jeudi 22 décembre 2016

Symbole	Titre	Séance de cotation		Cours Précédent	Cours du jour			Variation	Variation de l'année (31/12/2015)	Cours Référence	Ecart maximum		Dernier dividende Payé		Comp.	Rdt. Net	PER
		Volume	Valeur		Ouv.	Clôt.	Moy.				Bas	Haut	Montant net	Date			
SECTEUR - INDUSTRIE		149.72 points															
CABC	SICABLE CI			87 500	NC	NC	NC		-29,15%	87 500	80 940	94 060	1 200	28-juil.-16	1er	1,37%	18,47
FTSC	FILITISAC CI (*)	52	1 115 380	21 490	21 450	21 440	21 450	-0,23%	-28,52%	21 440	19 835	23 045	1 500	23-déc.-16	1er	7,00%	19,24
NEIC	NEI-CEDA CI			3 100	NC	NC	NC		-26,19%	3 100	2 870	3 330	225	28-juin-01	1er	-	-
N TLC	NESTLE CI	13	700 955	56 000	56 000	52 995	53 920	-5,37%	5,99%	52 995	49 025	56 965	630	12-août-11	2eme	-	18,65
SEMC	CROWN SIEM CI			32 800	NC	NC	NC		-27,10%	32 800	30 340	35 260	1 215	30-sept.-16	2eme	3,70%	26,33
SIVC	AIR LIQUIDE CI	103	1 122 970	11 000	10 900	10 990	10 903	-0,09%	-45,05%	10 990	10 170	11 810	630	18-août-15	1er	-	11,42
SLBC	SOLIBRA CI	10	1 650 000	165 000	165 000	165 000	165 000	0,00%	-13,16%	165 000	152 625	177 375	4 101	30-mai-16	1er	2,49%	12,01
SMB C	SMB CI	4	74 400	18 600	18 600	18 600	18 600	0,00%	-2,11%	18 600	17 205	19 995	450	18-juil.-12	1er	-	6,55
STBC	SITAB CI	253	37 191 000	147 000	147 000	147 000	147 000	0,00%	-5,77%	147 000	135 975	158 025	8 150	9-juin-16	1er	5,54%	14,35
TTRC	TRITURAF CI-Ste en Liquidation			490	SP	SP	SP			490	455	525	1 440	19-juil.-02	2eme	ND	ND
UNLC	UNILEVER CI	1	19 200	19 490	19 200	19 200	19 200	-1,49%	-23,20%	19 200	17 760	20 640	1 233	9-juil.-12	2eme	-	-
UNXC	UNIWAX CI	30	750 000	27 000	25 000	25 000	25 000	-7,41%	-12,59%	25 000	23 125	26 875	486	1-juin-16	2eme	1,94%	21,51
TOTAL		466	42 623 905														
SECTEUR - SERVICES PUBLICS		748.66 points															
CIEC	CIE CI	29	2 151 000	75 000	74 000	74 000	74 172	-1,33%	5,72%	74 000	68 450	79 550	2 641	15-sept.-16	1er	3,57%	25,21
ONTBF	ONATEL BF	1 886	20 321 825	11 000	11 000	10 505	10 775	-4,50%	-29,97%	10 505	9 720	11 290	651	1-juin-16	1er	6,20%	14,13
SDCC	SODE CI			72 790	NC	NC	NC		-30,01%	72 790	67 335	78 245	3 240	30-mai-16	1er	4,45%	19,91
SNTS	SONATEL SN	928	21 574 200	24 725	23 510	23 900	23 248	-3,34%	-4,40%	23 900	22 110	25 690	1 500	10-mai-16	1er	6,28%	10,81
TOTAL		2 843	44 047 025														
SECTEUR - FINANCES		92.55 points															
BICC	BICI CI			92 000	NC	NC	NC		-8,91%	92 000	85 100	98 900	4 231,50	20-juil.-16	1er	4,60%	16,66
BOAB	BANK OF AFRICA BN	5	825 000	165 000	165 000	165 000	165 000	0,00%	26,92%	165 000	152 625	177 375	8 100	17-mai-16	1er	4,91%	13,26
BOABF	BANK OF AFRICA BF	51	7 140 000	140 000	140 000	140 000	140 000	0,00%	16,67%	140 000	129 500	150 500	6 692	13-avr.-16	1er	4,78%	12,80
BOAC	BANK OF AFRICA CI	117	15 912 000	136 000	136 000	136 000	136 000	0,00%	8,80%	136 000	125 800	146 200	6 200	18-avr.-16	1er	4,56%	16,50
BOAM	BANK OF AFRICA ML (**)	469	18 251 995	39 500	39 500	39 500	38 917	0,00%	63,32%	39 500	36 540	42 460			1er	-	11,42
BOAN	BANK OF AFRICA NG	170	15 214 400	89 495	89 495	89 500	89 496	0,01%	5,29%	89 500	82 790	96 210	4 817	9-mai-16	1er	5,38%	15,44
BOAS	BANK OF AFRICA SN	178	8 373 000	47 000	47 000	47 000	47 039	0,00%	-40,51%	47 000	43 475	50 525	750	1-août-16	1er	1,60%	27,13
ETIT	ECOBANK TRANS. INCORP. TG (***)	19 850	491 250	25	25	24	25	-4,00%	-50,00%	24	23	25	1,992	19-juil.-13	1er	-	6,78
SAFC	SAFCA CI			24 895	NC	NC	NC		-24,56%	24 895	23 030	26 760	1 440	29-juil.-11	1er	-	45,55
SGBC	SGB CI			149 000	NC	NC	NC			149 000	137 825	160 175	5 228	28-juin-16	1er	3,51%	17,15
SIBC	SOCIETE IVOIRIENNE DE BANQUE CI (***)	1 685	37 925 315	22 500	22 500	22 500	22 508	0,00%	49,50%	22 500	20 815	24 185			1er	-	-
TOTAL		22 525	104 132 960														
SECTEUR - TRANSPORT		1336.46 points															
SDSC	BOLLORE TRANSPORT & LOGISTICS	237	69 383 000	299 000	293 000	277 000	292 755	-7,36%	-12,20%	277 000	256 225	297 775	9 581	28-juin-16	1er	-	41,15
SVOC	MOVIS CI	16	62 400	3 900	3 900	3 900	3 900	0,00%	-23,53%	3 900	3 610	4 190	270	5-juil.-99	2eme	-	-
TOTAL		253	69 445 400														
SECTEUR - AGRICULTURE		203.65 points															
PALC	PALM CI	3	39 000	13 200	13 000	13 000	13 000	-1,52%	8,33%	13 000	12 025	13 975	647	7-juil.-15	2eme	-	-
SICC	SICOR CI	714	11 063 945	14 425	15 505	14 000	15 496	-2,95%	69,29%	14 000	12 950	15 050	1 919	25-sept.-00	1er	-	123,10
SOGC	SOGB CI			32 000	NC	NC	NC		25,00%	32 000	29 600	34 400	1 710	25-juil.-16	1er	5,34%	11,53
SPHC	SAPH CI	5	68 000	13 600	13 600	13 600	13 600	0,00%	18,26%	13 600	12 580	14 620	581	13-juin-14	1er	-	-
TOTAL		722	11 170 945														
SECTEUR - DISTRIBUTION		589.92 points															
ABJC	SERVAIR ABIDJAN CI	159	856 650	5 200	5 400	5 350	5 388	2,88%	25,88%	5 350	4 950	5 750	90	16-juin-16	1er	1,68%	36,89
BNBC	BERNABE CI	229	37 061 980	174 850	161 740	174 000	161 843	-0,49%	-3,28%	174 000	160 950	187 050	5 500	8-juil.-16	1er	3,16%	24,59
CFAC	CFAO MOTORS CI	13	839 000	64 000	65 000	63 000	64 538	-1,56%	-30,77%	63 000	58 275	67 725	2 298	29-juil.-16	2eme	3,65%	24,68
PRSC	TRACTAFRIC MOTORS CI			425 000	NC	NC	NC		4,94%	425 000	393 125	456 875	13 050	5-juil.-16	1er	3,07%	24,44
SHEC	VIVO ENERGY CI	1 235	3 904 475	3 020	3 160	3 165	3 162	4,80%	128,11%	3 165	2 930	3 400	33	27-juil.-16	2eme	1,05%	61,06
TTL C	TOTAL CI	12 014	213 225 215	18 995	18 000	17 750	17 748	-6,55%	-15,27%	17 750	16 420	19 080	450	2-août-16	1er	2,54%	41,28
TTL S	TOTAL SN	310	6 200 000	19 000	20 000	20 000	20 000	5,26%	-23,66%	20 000	18 500	21 500	935	15-juil.-16	1er	4,68%	16,48
TOTAL		13 960	262 087 320														
AUTRES SECTEURS		432.1 points															
STAC	SETAO CI			35 000	NC	NC	NC		-33,59%	35 000	32 375	37 625			2eme	-	13,83
TOTAL																	
TOTAL - Marché des actions		40 769	533 507 555														

MARCHÉ DES DROITS

Symbole	Titre	Séance de cotation		Cours Précédent	Cours du jour			Variation	Variation depuis l'origine	Cours Référence	Ecart maximum		Parité	Période de négociation	
		Volume	Valeur		Ouv.	Clôt.	Moy.				Bas	Haut		Début	Fin
TOTAL-Marché des droits															

Légende:

(*) Paiement d'un dividende de 1045 FCFA le 30 juin 2016 et d'un dividende complémentaire de 1500 FCFA le 23 décembre.

(**) Variation de l'année = variation depuis son introduction le 31 mai 2016

(***) le capital de la société contient des actions de priorité convertibles au bout de 3 - 5 ans en actions ordinaires.

(***) Variation de l'année = variation depuis son introduction le 27 octobre 2016

Cours du jour: Ouv.: Ouverture Clôt.: Clôture Moy.: Moyen

Mentions : NC: Non Coté Ex-c: Ex-coupon Ex-d: Ex-droit SP: Suspendu Val-T: Valeur Théorique

PER = Cours / BNPA selon les données disponibles Rdt. Net: Rendement net (DNPA / Cours)

Comp.: 1 - Premier Compartiment 2 - Second Compartiment 3 - Compartiment de croissance

Ratio de liquidité = Titres échangés / Volume des ordres de vente

▲ : Progression de l'indice sectoriel

▼ : Recul de l'indice sectoriel

■ : Stabilité de l'indice sectoriel

MARCHE DES OBLIGATIONS

jeudi 22 décembre 2016

Symbole	Titre	Séance de cotation		Cours Précédent	Cours du jour			Variation	Cours Référence	Ecart maximum		Valeur nominale	Coupon couru	Type Amort	Coupon d'intérêt		
		Volume	Valeur		Ouv.	Clôt.	Moy.			Bas	Haut				Période	Montant net	Eché.
OBLIGATIONS REGIONALES																	
BHB.O1	BHB 6.25% 2012-2017			10 000	NC	NC	NC		10 000	9 250	10 750	10 000	115,89	AC	A	587,5	11-oct
BIDC.O2	BIDC 6.75 % 2010-2017	20	200 000	10 000	10 000	10 000	10 000		10 000	9 250	10 750	10 000	146,10	ACD	S	336.575	04 avr. / 04 oct.
BIDC.O3	BIDC-EBID 6.50% 2014-2021			10 000	NC	NC	NC		10 000	9 250	10 750	10 000	152,62	ACD	S	325,00	28 mars / 28 sep.
BOABF.O3	BOA BURKINA F. 6.25% 2012-2017			10 000	NC	NC	NC		10 000	9 250	10 750	10 000	115,89	AC	A	587,5	11-oct
BOAC.O2	BOA - CI 6.25% 2012-2017			10 000	NC	NC	NC		10 000	9 250	10 750	10 000	120,82	AC	A	612,5	11-oct
BOAD.O11	BOAD 5.95% 2012-2019			10 000	NC	NC	NC		10 000	9 250	10 750	10 000	474,37	ACD	A	595,00	06-mars
BOAD.O12	BOAD 5.95% 2014-2021			10 000	NC	NC	NC		10 000	9 250	10 750	10 000	Ex-c	ACD	A	595,00	26-déc
BOAN.O2	BOA NIGER 6.25% 2012-2017			9 250	NC	NC	NC		9 250	8 560	9 940	10 000	115,89	AC	A	587,5	11-oct
BOAS.O2	BOA SENEGAL 6.50% 2012-2017			10 000	NC	NC	NC		10 000	9 250	10 750	10 000	120,53	IF	A	611,00	11-oct
CRRH.O1	CRRH-UEMOA 6.10% 2012-2022			10 000	NC	NC	NC		10 000	9 250	10 750	10 000	217,15	AC	S	305,00	13 fév. / 13 août
CRRH.O2	CRRH-UEMOA 6.10% 2012-2024			10 000	NC	NC	NC		10 000	9 250	10 750	10 000	261,90	AC	S	305,00	17 janv. / 17 juil.
CRRH.O3	CRRH-UEMOA 6% 2013-2023			10 000	NC	NC	NC		10 000	9 250	10 750	10 000	93,96	AC	S	300,00	26 avr. / 26 oct.
CRRH.O4	CRRH-UEMOA 6% 2014-2024			9 999	NC	NC	NC		9 999	9 250	10 745	10 000	286,89	AC	S	300,00	30 juin / 30 déc.
CRRH.O5	CRRH-UEMOA 5.85% 2015-2025			10 000	NC	NC	NC		10 000	9 250	10 750	10 000	274,07	AC	S	294.904	4 janv. / 4 juil.
EOM.O1	ETAT DU MALI 6.20% 2016-2023			10 000	NC	NC	NC		10 000	9 250	10 750	10 000	361,81	ACD	A	620,00	23-mai
EOS.O4	ETAT SENEGAL 6.70% 2012-2019			5 990	NC	NC	NC		5 990	5 545	6 435	6 000	8,81	ACD	A	402,00	14-déc
EOS.O5	ETAT SENEGAL 6.50% 2013-2023			10 000	NC	NC	NC		10 000	9 250	10 750	10 000	257,88	ACD	S	325,00	29 janv. / 29 juil.
EOS.O6	ETAT SENEGAL 6.50% 2014-2021			10 000	NC	NC	NC		10 000	9 250	10 750	10 000	44,89	ACD	S	325,00	27 mai. / 27 nov.
EOS.O7	ETAT SENEGAL 6.30% 2015-2025			9 999	NC	NC	NC		9 999	9 250	10 745	10 000	46,60	ACD	S	312.411	25 mai. / 25 nov.
ORGT.O1	ORAGROUP 6.75% 2013-2019			10 000	NC	NC	NC		10 000	9 250	10 750	10 000	33,38	ACD	S	337,5	04 juin. / 04 déc.
PAAC.O1	PAA 6.95% 2010-2017			1 000	NC	NC	NC		1 000	925	1 075	1 000	4,48	ACD	S	33,77	28 mai / 28 nov.
PADS.O2	PAD 7% 2010-2017			2 500	NC	NC	NC		1 250 Amort	1 155	1 345	2 500		ACD	S	76.125	22 juin / 22 déc.
PALC.O1	PALMCI 7% 2009-2016			10 000	NC	NC	NC		10 000	9 250	10 750	10 000	331,75	ACD	S	343,00	28 juin / 28 déc.
SHAF.O3	SHELTER AFRIQUE 6.6% 2014-2021			9 000	NC	NC	NC		9 000	8 325	9 675	9 000	188,78	ACD	S	299,44	28 fév. / 28 août
SIFC.O1	SIFCA 6.90% 2013-2021			10 000	NC	NC	NC		10 000	9 250	10 750	10 000	251,95	ACD	A	676,2	08-août
TPBF.O3	TPBF 6,50% 2013-2020			10 000	NC	NC	NC		10 000	9 250	10 750	10 000	41,30	ACD	S	325,00	29 mai / 29 nov.
TPCI.O10	TPCI 7% 2010-2017			10 000	NC	NC	NC		10 000	9 250	10 750	10 000	157,26	AC	A	700,00	01-oct
TPCI.O13	TPCI 6.50% 2012-2017			9 900	NC	NC	NC		9 900	9 160	10 640	10 000	167,40	ACD	A	650,00	19-sept
TPCI.O15	TPCI 6.30% 2013-2018			10 045	NC	NC	NC		10 045	9 295	10 795	10 000	32,88	ACD	S	315,00	3 juin / 3 dec.
TPCI.O16	TPCI 6.55% 2014-2022			9 949	NC	NC	NC		9 949	9 205	10 695	10 000	387,62	ACD	A	655,00	20-mai
TPCI.O17	TPCI 3% 2014-2024			10 000	NC	NC	NC		10 000	9 250	10 750	10 000	2,47	ACD	S	150,00	19 juin / 19 dec.
TPCI.O18	TPCI 5.85% 2014-2021			10 000	NC	NC	NC		10 000	9 250	10 750	10 000	4,82	ACD	S	292,5	19 juin / 19 dec.
TPCI.O19	TPCI 5.99% 2015-2025	39 995	399 950 000	10 000	10 000	10 000	10 000	0,00%	10 000	9 250	10 750	10 000	364,32	ACD	A	599,00	14-mai
TPCI.O20	TPCI 5.85% 2015-2022			10 000	NC	NC	NC		10 000	9 250	10 750	10 000	125,36	ACD	S	292,5	5 avril / 5 oct.
TPCI.O21	TPCI 6% 2016-2028			10 000	NC	NC	NC		10 000	9 250	10 750	10 000	424,11	ACD	A	600,00	08-avr
TPCI.O22	TPCI 5.90% 2016-2026			10 000	NC	NC	NC		10 000	9 250	10 750	10 000	307,12	ACD	A	590,00	15-juin
TOTAL		40 015	400 150 000														

OBLIGATIONS INTERNATIONALES																	
TOTAL																	

SUKUK ET TITRES ASSIMILES																	
Symbole	Titre	Séance de cotation		Cours Précédent	Cours du jour			Variation	Cours Référence	Ecart maximum		Valeur nominale	Marge de profit passée	Type Amort	Marge de profit		
		Volume	Valeur		Ouv.	Clôt.	Moy.			Bas	Haut				Période	Montant net	Eché.
SUKCI.S1	SUKUK ETAT DE COTE D'IVOIRE 5,75% 2015-2020			10 000	NC	NC	NC		10 000	9 250	10 750	10 000	282,71	AC	S	292.292	28 juin/28 dec
SUKCI.S2	SUKUK ETAT DE COTE D'IVOIRE 5,75% 2016-2023			10 000	NC	NC	NC		10 000	9 250	10 750	10 000	169,31	ACD	S	289.097	7 sept/7 mars
SUKSN.S1	SUKUK ETAT DU SENEGAL 6,25% 2014-2018			10 000	NC	NC	NC		10 000	9 250	10 750	10 000	274,05	AC	S	321.181	18 juil/18 janv
SUKSN.S2	SUKUK ETAT DU SENEGAL 6% 2016-2026			10 000	NC	NC	NC		10 000	9 250	10 750	10 000	248,33	ACD	S	306.667	26 juil/26 janv
SUKTG.S1	SUKUK ETAT DU TOGO 6,5% 2016-2026			10 000	NC	NC	NC		10 000	9 250	10 750	10 000	0	ACD	S	0	17 août/17 fév
TOTAL																	

TOTAL-Marché des obligations		40 015	400 150 000														
-------------------------------------	--	---------------	--------------------	--	--	--	--	--	--	--	--	--	--	--	--	--	--

Légende:
 Cours du jour: Ouv.: Ouverture Clôt.: Clôture Moy.: Moyen Mentions: NC: Non Coté Ex: Ex-coupon ou Ex-droit SP: Suspendu
 Type Amort: Type d'Amortissement IF: In Fine AC: Amortissement Constant AD: Amortissement Dégressif ACD: Amortissement Constant Différé
 Période: Périodicité de paiement des coupons A: Annuelle S: Semestrielle T: Trimestrielle Eché.: Echéance de paiement des intérêts

BULLETIN OFFICIEL



OPCVM: FONDS COMMUNS DE PLACEMENT ET SOCIETES D'INVESTISSEMENT A CAPITAL VARIABLE

jeudi 22 décembre 2016

Sociétés de gestion	Dépositaire	OPCVM	Catégorie	Origine	Valeur Liquidative						
					Précédente		Actuelle		Variation		Précédent
					Valeur	Date	Valeur	Date	Date	%	
QUOTIDIENNES											
AFRICABOURSE ASSET MANAGEMENT	AFRICABOURSE SA	FCP AAM CAPITAL SUR	OCT	5 000	6 251,15	20/12/2016	6 251,15	21/12/2016	10/10/2012	25,023%	0,0000%
		FCP AAM EPARGNE CROISSANCE	D	5 000	6 589,17	20/12/2016	6 589,17	21/12/2016	19/11/2012	31,783%	0,0000%
		FCP AAM OBLIGATIS	OMLT	5 000	6 572,26	20/12/2016	6 572,26	21/12/2016	12/09/2012	31,445%	0,0000%
AFRICAM SA	SBIF	FCP EXPANSIO	D	5 000	8 453,26	20/12/2016	8 496,41	21/12/2016	01/01/2013	69,928%	0,5105%
		FCP SECURITAS	OMLT	5 000	5 631,03	20/12/2016	5 631,58	21/12/2016	01/01/2013	12,632%	0,0098%
		FCP VALORIS	A	5 000	8 397,26	20/12/2016	8 464,05	21/12/2016	01/01/2013	69,281%	0,7954%
ATLANTIC ASSET MANAGEMENT	ATLANTIQUE FINANCE	FCP ATLANTIQUE CROISSANCE	D	5 000	5 424,44	20/12/2016	5 489,09	21/12/2016	30/05/2015	9,78%	1,19%
		FCP ATLANTIQUE SECURITE	OMLT	5 000	5 481,11	20/12/2016	5 482,89	21/12/2016	30/05/2015	9,66%	0,032%
BNI GESTION	BNI FINANCES	FCP CAPITAL CROISSANCE	D	10 000	18 818,00	19/08/2015	ND	ND	01/01/2009	-	-
		FCP DYNAMIC SAVINGS	D	10 000	10 197,00	19/08/2015	ND	ND	06/06/2014	-	-
BOA ASSET MANAGEMENT	BOA CAPITAL SECURITIES	FCP Emergence	D	5 000	6 500,39	16/12/2016	ND	ND	01/02/2010	-	-
		FCP Tresor Monea	OCT	25 000 000	28 466 256,43	16/12/2016	ND	ND	01/12/2013	-	-
BRM ASSET MANAGEMENT	BRM	FCP "BRM DYNAMIQUE"	D	10 000	12 923,13	08/09/2014	ND	ND	12/03/2009	-	-
		FCP "BRM OBLIGATAIRE"	D	10 000	12 057,50	17/10/2014	ND	ND	12/03/2009	-	-
CGF GESTION	CGF BOURSE	FCP ACTIONS PHARMACIE	A	1000	1 130,85	20/12/2016	1 141,73	21/12/2016	25/07/14	14,17%	0,962%
		FCP ASSUR' SENEGAL	D	1000000	1 213 185,24	20/12/2016	1 217 548,13	21/12/2016	06/07/14	21,75%	0,360%
		FCP PLACEMENT AVANTAGE	D	1000	1 395,53	20/12/2016	1 401,09	21/12/2016	29/03/13	40,11%	0,399%
		FCP PLACEMENT CROISSANCE	A	1000	1 574,10	20/12/2016	1 591,44	21/12/2016	29/03/13	59,14%	1,102%
		FCP HORIZON	D	1000	2 012,35	20/12/2016	2 029,70	21/12/2016	27/06/09	102,97%	0,862%
		FCP PLACEMENT QUIETUDE	OMLT	1000	1 193,20	20/12/2016	1 190,83	21/12/2016	29/03/13	19,08%	-0,199%
CORIS ASSET MANAGEMENT	CORIS BOURSE	FCP CORIS ACTIONS	A	5 000	5 837,80	30/09/2016	ND	ND	11/11/2014	-	-
		FCP CORIS PERFORMANCE	D	5 000	5 707,79	30/09/2016	ND	ND	11/11/2014	-	-
OAM S.A	SGI TOGO	FCP-1 OPTI PLACEMENT	A	5 000	14 348,16	28/09/2016	ND	ND	01/02/2002	-	-
		FCP-2 OPTI REVENU	OMLT	5 000	6 677,07	28/09/2016	ND	ND	01/02/2002	-	-
		FCP-3 OPTI CAPITAL	D	5 000	16 050,71	28/09/2016	ND	ND	24/01/2003	-	-
SOGESPAR	SOGEBOURSE	FCP SOGEAVENIR	D	500	2 335,00	20/12/2016	2 362,00	21/12/2016	01/10/2002	372,400%	1,156%
		FCP SOGEDEFI	D	4 888	5 437,00	20/12/2016	5 519,00	21/12/2016	23/12/2014	12,909%	1,508%
		FCP SOGEDYNAMIQUE	A	4 888	5 581,00	20/12/2016	5 658,00	21/12/2016	23/12/2014	15,753%	1,380%
		FCP SOGEPRIVILEGE	D	4 888	5 215,00	20/12/2016	5 282,00	21/12/2016	23/12/2014	8,061%	1,285%
		FCP SOGESECURITE	OMLT	4 888	4 858,00	20/12/2016	4 859,00	21/12/2016	23/12/2014	-0,593%	0,021%
		FCP SOGEVALOR	D	1 000	5 381,00	20/12/2016	5 445,00	21/12/2016	04/06/2002	444,500%	1,189%
HEBDOMADAIRES											
BNI GESTION	BNI FINANCES	FCP BNI RETRAITE	D	2 500	3 814,00	06/08/2015	3 855,00	13/08/2015	11/05/2012	54,200%	1,075%
		FCP INITIATIVES SOLIDARITE	D	2 500	5 586,00	24/07/2015	5 687,00	05/08/2015	01/08/2013	127,480%	1,808%
		FCP SODEFOR COMPLEMENTAIRE RETRAITE	D	2 500	7 107,00	24/07/2015	7 295,00	06/08/2015	04/01/2010	191,800%	2,645%
BOA ASSET MANAGEMENT	BOA CAPITAL SECURITIES	FCP Global Investors	D	25 000	33 671,78	09/12/2016	33 763,42	16/12/2016	01/12/2012	35,054%	0,272%
BRM ASSET MANAGEMENT	IMPAXIS	FCP "SDE"	D	1 000	2 083,36	05/09/2014	ND	ND	14/03/2011	-	-
CGF GESTION	CGF BOURSE	FCPCR SONATEL	D	1 000	6 411,19	09/12/2016	6 444,88	16/12/2016	12/02/2004	544,488%	0,526%
		IMPAXIS SECURITIES	D	1 000	1 250,82	15/12/2016	1 250,31	22/12/2016	16/02/2014	25,031%	-0,041%
	CGF BOURSE	FCPE SINI GNESIGUI	D	1 000	1 344,58	14/12/2016	1 327,57	21/12/2016	25/02/2014	32,757%	-1,265%
		FCPE DP WORLD DAKAR	D	1 000	1 040,69	13/12/2016	1 040,46	20/12/2016	04/10/2016	4,046%	-0,022%
EDC Asset Management	EDC Investment Corporation	FCP ECOBANK UEMOA DIVERSIFIE	D	5 000	9 133,00	23/11/2016	9 172,00	30/11/2016	19/09/2007	83,440%	0,427%
		FCP ECOBANK UEMOA OBLIGATAIRE	OMLT	20 000 000	21 049 293,00	23/11/2016	21 069 822,00	30/11/2016	31/12/2015	5,349%	0,098%
		FCP ECOBANK UEMOA RENDEMENT	OMLT	1 000 000	1 461 420,00	23/11/2016	1 462 672,00	30/11/2016	10/10/2007	46,267%	0,086%
		FCP ECOBANK ACTIONS UEMOA	A	5 000	4 681,00	23/11/2016	4 682,00	30/11/2016	20/04/2016	-6,360%	0,021%
SGO MALI FINANCE	SGI MALI	FCPE ORANGE MALI	D	10 000	14 602,65	07/12/2016	14 618,04	14/12/2016	03/09/2012	46,180%	46,027%
SOAGA SA	SGI ACTIBOURSE	SICAV Abdou DIOUF	D	10 000 000	15 685 856,86	09/12/2016	15 689 946,59	16/12/2016	01/12/2003	56,90%	0,026%
MENSUELLES											
BNI GESTION	BNI FINANCES	FCP CNRA	D	2 500	4 308,00	30/06/2015	3 133,00	14/08/2015	29/10/2013	25,320%	-27,275%
		FCP KARIMA ETHIQUE	D	1 000	1 366,00	03/07/2015	1 458,00	03/08/2015	22/05/2013	45,800%	6,735%

OPCVM - Organisme de Placement Collectif en Valeurs Mobilières
 ND: Non Disponible
 Catégories:
 A: actions
 OCT: obligations à court terme
 OMLT: obligations à moyen et long terme
 C: contractuels
 D: diversifiés

Quantités Résiduelles

Séance de bourse du jeudi 22 décembre 2016

MARCHÉ DES ACTIONS					
Symbole	Titre	Quantité résiduelle à l'achat	Cours	Quantité résiduelle à la vente	Cours de Référence
			Achat / Vente		
CABC	SICABLE CI	-	/ 87500	500	87 500
FTSC	FILTISAC CI	-	/ 21435	126	21 440
NEIC	NEI-CEDA CI	6	2960 / 3190	30	3 100
NTLC	NESTLE CI	153	52100 / 52995	7	52 995
SEMC	CROWN SIEM CI	561	32800 / 32900	3	32 800
SIVC	AIR LIQUIDE CI	5	10500 / 10990	47	10 990
SLBC	SOLIBRA CI	10	165005 /	-	165 000
SMBC	SMB CI	15	18550 / 18600	672	18 600
STBC	SITAB CI	133	147000 /	-	147 000
TTTC	TRITURAF CI-Ste en Liquidation	-	-	-	490
UNLC	UNILEVER CI	2	19000 / 19200	1	19 200
UNXC	UNIWAX CI	516	25000 / 26995	1 049	25 000
CIEC	CIE CI	42	74000 / 75000	55	74 000
ONTBF	ONATEL BF	2 699	10500 / 10700	662	10 505
SDCC	SODE CI	2	68000 / 72900	62	72 790
SNTS	SONATEL SN	10	23100 / 23900	15	23 900
BICC	BICI CI	9	92000 /	-	92 000
BOAB	BANK OF AFRICA BN	32	165000 / 168000	500	165 000
BOABF	BANK OF AFRICA BF	99	140000 / 141000	432	140 000
BOAC	BANK OF AFRICA CI	12	136000 / 136500	20	136 000
BOAM	BANK OF AFRICA ML	3	37000 / 39500	189	39 500
BOAN	BANK OF AFRICA NG	2	89500 / 89800	16	89 500
BOAS	BANK OF AFRICA SN	3	46060 / 47000	43	47 000
ETIT	ECOBANK TRANS. INCORP. TG	9 545	24 / 25	755 186	24
SAFC	SAFCA CI	-	/ 25300	25	24 895
SGBC	SGB CI	1	140000 / 145000	5	149 000
SIBC	SOCIETE IVOIRIENNE DE BANQUE CI	177	22500 / 22700	53	22 500
SDSC	BOLLORE AFRICA LOGISTICS CI	-	/ 277000	7	277 000
SVOC	MOVIS CI	60	3800 / 3900	44	3 900
PALC	PALM CI	1	12605 / 13000	27	13 000
SICC	SICOR CI	-	/ 14000	9	14 000
SOGC	SOGB CI	6	33100 / 34400	10	32 000
SPHC	SAPH CI	35	13600 / 14245	22	13 600
ABJC	SERVAIR ABIDJAN CI	561	5200 / 5350	1	5 350
BNBC	BERNABE CI	-	/ 174000	19	174 000
CFAC	CFAO MOTORS CI	7	63000 / 65000	20	63 000
PRSC	TRACTAFRIC MOTORS CI	-	/ 419000	2	425 000
SHEC	VIVO ENERGY CI	50	3100 / 3165	968	3 165
TTLC	TOTAL CI	97	17575 / 18000	492	17 750
TTLS	TOTAL SN	31	20000 /	-	20 000
STAC	SETAO CI	-	/ 34995	3	35 000

MARCHÉ DES DROITS					
Symbole	Titre	Quantité résiduelle à l'achat	Cours	Quantité résiduelle à la vente	Cours de Référence
			Achat / Vente		

NB: les quantités résiduelles susmentionnées correspondent aux meilleures offres et demandes exprimées.

Quantités Résiduelles

Séance de bourse du jeudi 22 décembre 2016

MARCHÉ DES OBLIGATIONS					
Symbole	Titre	Quantité résiduelle à l'achat	Cours		Cours de Référence
			Achat / Vente	Quantité résiduelle à la vente	
BHB.O1	BHB 6.25% 2012-2017	-	/ 10000	1	10 000
BIDC.O2	BIDC 6.75 % 2010-2017	-	-	-	10 000
BIDC.O3	BIDC-EBID 6.50% 2014-2021	-	-	-	10 000
BOABF.O3	BOA BURKINA F. 6.25% 2012-2017	-	-	-	10 000
BOAC.O2	BOA - CI 6.25% 2012-2017	-	-	-	10 000
BOAD.O11	BOAD 5.95% 2012-2019	-	-	-	10 000
BOAD.O12	BOAD 5.95% 2014-2021	-	-	-	10 000
BOAN.O2	BOA NIGER 6.25% 2012-2017	-	-	-	9 250
BOAS.O2	BOA SENEGAL 6.50% 2012-2017	-	-	-	10 000
CRRH.O1	CRRH-UEMOA 6.10% 2012-2022	-	-	-	10 000
CRRH.O2	CRRH-UEMOA 6.10% 2012-2024	-	-	-	10 000
CRRH.O3	CRRH-UEMOA 6% 2013-2023	-	-	-	10 000
CRRH.O4	CRRH-UEMOA 6% 2014-2024	-	/ 10000	1 100	9 999
CRRH.O5	CRRH-UEMOA 5.85% 2015-2025	-	-	-	10 000
EOM.O1	ETAT DU MALI 6.20% 2016-2023	-	-	-	10 000
EOS.O4	ETAT SENEGAL 6.70% 2012-2019	-	-	-	5 990
EOS.O5	ETAT SENEGAL 6.50% 2013-2023	-	/ 10000	262	10 000
EOS.O6	ETAT SENEGAL 6.50% 2014-2021	-	-	-	10 000
EOS.O7	ETAT SENEGAL 6.30% 2015-2025	-	/ 10000	87	9 999
ORGT.O1	ORAGROUP 6.75% 2013-2019	-	-	-	10 000
PAAC.O1	PAA 6.95% 2010-2017	-	-	-	1 000
PADS.O2	PAD 7% 2010-2017	-	-	-	1250 Amort
PALC.O1	PALMCI 7% 2009-2016	-	-	-	10 000
SHAF.O3	SHELTER AFRIQUE 6.6% 2014-2021	-	-	-	9 000
SIFC.O1	SIFCA 6.90% 2013-2021	-	-	-	10 000
TPBF.O3	TPBF 6,50% 2013-2020	-	-	-	10 000
TPCI.O10	TPCI 7% 2010-2017	1	10000 /	-	10 000
TPCI.O13	TPCI 6.50% 2012-2017	20	10000 /	-	9 900
TPCI.O15	TPCI 6.30% 2013-2018	20	10000 /	-	10 045
TPCI.O16	TPCI 6.55% 2014-2022	-	/ 9950	1 000	9 949
TPCI.O17	TPCI 3% 2014-2024	-	-	-	10 000
TPCI.O18	TPCI 5.85% 2014-2021	-	/ 10000	6 000	10 000
TPCI.O19	TPCI 5.99% 2015-2025	-	-	-	10 000
TPCI.O20	TPCI 5.85% 2015-2022	-	-	-	10 000
TPCI.O21	TPCI 6% 2016-2028	-	-	-	10 000
TPCI.O22	TPCI 5.90% 2016-2026	-	-	-	10 000

MARCHÉ DES OBLIGATIONS					
Symbole	Titre	Quantité résiduelle à l'achat	Cours		Cours de Référence
			Achat / Vente	Quantité résiduelle à la vente	
SUKCI.S1	SUKUK ETAT DE COTE D'IVOIRE 5,75% 2015-2020	-	/	-	10 000
SUKCI.S2	SUKUK ETAT DE COTE D'IVOIRE 5,75% 2016-2023	-	/	-	10 000
SUKSN.S1	SUKUK ETAT DU SENEGAL 6,25% 2014-2018	-	/	-	10 000
SUKSN.S2	SUKUK ETAT DU SENEGAL 6% 2016-2026	-	/	-	10 000
SUKTG.S1	SUKUK ETAT DU TOGO 6,5% 2016-2026	-	/	-	10 000

NB: les quantités résiduelles susmentionnées correspondent aux meilleures offres et demandes exprimées.