

Indices

<b>BRVM 10</b>	<b>249,93</b>
Variation:	↘ -0,53%
Variation / 30	↘ -4,59%
Déc. 2016:	
<b>BRVM Composite</b>	<b>278,05</b>
Variation:	↘ -0,94%
Variation / 30	↘ -4,83%
Déc. 2016:	

N° 10

vendredi 13 janvier 2017

# BULLETIN OFFICIEL DE LA COTE

Capitalisations  
(en milliards de FCFA) :

- Actions:	7 344,25
- Obligations:	2 502,80

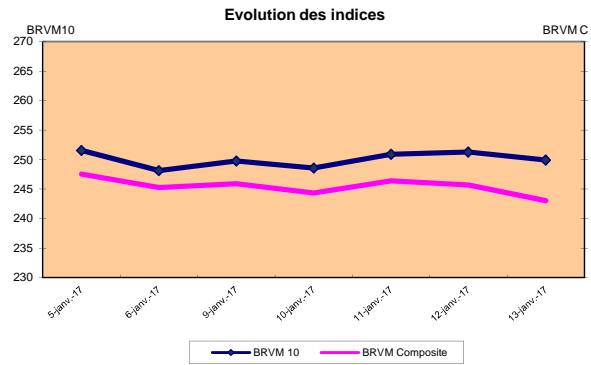
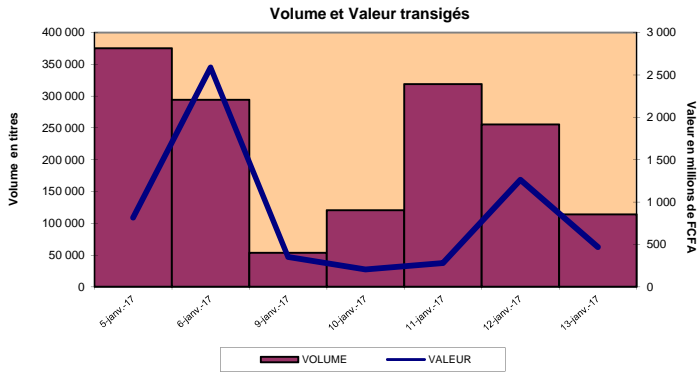

RESUME DE LA COTE

La BRVM a clôturé sa séance du vendredi 13 janvier 2017 en baisse par rapport à la séance précédente. L'indice BRVM 10 est passé de 251,27 à 249,93 points, soit un repli de 0,53%. L'indice BRVM Composite, pour sa part, a cédé 0,94% à 278,05 points contre 280,68 points précédemment.

1. La valeur des transactions s'est établie à 469,39 millions de FCFA contre 1,26 milliard de FCFA le jeudi dernier.
2. La capitalisation boursière du marché des actions se chiffre à 7 344,25 milliards de FCFA. Celle du marché obligataire s'élève à 2 502,80 milliards de FCFA.
3. Le titre le plus actif en volume est Ecobank Transnational Incorporated TG avec 74 837 actions échangées. Le titre le plus actif en valeur est ONATEL BF avec 141,99 millions de FCFA de transactions.

PLUS FORTES HAUSSES

<b>VIVO ENERGY COTE D'IVOIRE</b>	Cours (en FCFA): 2 800	Variation: 5,46%
<b>SOGB COTE D'IVOIRE</b>	Cours (en FCFA): 34 180	Variation: 3,58%
<b>CORIS BANK INTERNATIONAL BURKINA FASO</b>	Cours (en FCFA): 46 450	Variation: 3,22%
<b>BANK OF AFRICA NIGER</b>	Cours (en FCFA): 88 000	Variation: 1,15%
<b>BANK OF AFRICA SENEGAL</b>	Cours (en FCFA): 49 400	Variation: 0,61%

PLUS FORTES BAISES

<b>SODE COTE D'IVOIRE</b>	Cours (en FCFA): 64 750	Variation: -7,50%
<b>TRACTAFRIC MOTORS COTE D'IVOIRE</b>	Cours (en FCFA): 300 625	Variation: -7,50%
<b>BOLLORE TRANS. &amp; LOG. COTE D'IVOIRE</b>	Cours (en FCFA): 254 125	Variation: -7,50%
<b>FILITISAC COTE D'IVOIRE</b>	Cours (en FCFA): 20 805	Variation: -7,49%
<b>SUCRIVOIRE COTE D'IVOIRE</b>	Cours (en FCFA): 12 050	Variation: -6,19%

TITRES LES PLUS ACTIFS

Titres	Volumes	Valeurs (en FCFA)
Ecobank Transnational Incorporated TOGO	74 837	1 796 088
VIVO ENERGY COTE D'IVOIRE	13 527	34 155 055
ONATEL BURKINA FASO	12 917	141 992 730
PALM COTE D'IVOIRE	7 595	98 732 525
CORIS BANK INTERNATIONAL BURKINA FASO	1 856	84 994 790

Compartiments

Actions	30 /43
Obligations	0 /41
Total	30 /84

Titres Echangés / Inscrits

Titres Echangés / Inscrits	Volumes	Valeurs (en FCFA)	Nombre de transactions
Actions	114 230	469 391 268	411
Obligations	-	-	-
Total	114 230	469 391 268	411

Nombre de Titres

Gains	Inchangés	Pertes
6	10	14
0	0	0
6	10	14

INFORMATIONS

Opérations en cours :

TRITURAF CI- Report de radiation à la cote.



INDICATEURS

Indices du jour	Ouverture	Clôture	Variation
BRVM 10	250,94	249,93	-0,40%
BRVM Composite	280,44	278,05	-0,85%
Ratio de liquidité:	13,05%		
PER moyen:	22,95		
Nombre de SGI participantes/Total:	22 /24		



**BENIN**  
Tel: (229) 21 312 126  
Fax: (229) 21 312 077  
patioukpe@brvm.org



**BURKINA FASO**  
Tel: (226) 50 308 773  
Fax: (226) 50 308 719  
louedrasgo@brvm.org



**COTE D'IVOIRE**  
Tel: (225) 20 315 550/588  
Fax: (225) 20 326 684  
pbrizoua@brvm.org



**GUINEE-BISSAU**  
Tel: (245) 32 016 02  
Fax: (245) 32 016 02  
saliuba@hotmail.com



**MALI**  
Tel: (223) 44 901 810  
Fax: (223) 44 901 811  
abcoum@brvm.org



**NIGER**  
Tel: (227) 20 736 692  
Fax: (227) 20 736 947  
lmagagi@brvm.org



**SENEGAL**  
Tel: (221) 33 821 15 18  
Fax: (221) 33 821 15 06  
nksy@brvm.org



**TOGO**  
Tel: (228) 22 212 305  
Fax: (221) 22 212 341  
natcholli@brvm.org

BOURSE REGIONALE DES VALEURS MOBILIERES

BRVM - Société Anonyme au capital de 3.062.040.000 CFA - RC: CI-ABJ-1997-B-208435-CC : 9819725 - E  
Siège Social: Abidjan-CÔTE D'IVOIRE, Adresse: 18,Rue Joseph ANOMA (Rue des Banques)-Abidjan  
Tél: +225 20 32 66 85/86, Fax: +225 20 32 66 84, Mail: brvm@brvm.org, Site Web: www.brvm.org

## MARCHÉ DES ACTIONS

vendredi 13 janvier 2017

Symbole	Titre	Séance de cotation		Cours Précédent	Cours du jour			Variation	Variation de l'année (01/12/2016)	Cours Référence	Ecart maximum		Dernier dividende Payé		Comp.	Rdt. Net	PER
		Volume	Valeur		Ouv.	Clôt.	Moy.				Bas	Haut	Montant net	Date			
<b>SECTEUR - INDUSTRIE</b>		147,72 points															
CABC	SICABLE CI			87 500	NC	NC	NC			87 500	80 940	94 060	1 200	28-juil.-16	1er	1,37%	18,47
FTSC	FILTISAC CI (*)	105	2 330 140	22 490	22 400	20 805	22 192	-7,49%	-11,47%	20 805	19 245	22 365	1 500	23-déc.-16	1er	12,23%	18,67
NEIC	NEI-CEDA CI			3 000	NC	NC	NC			3 000	2 775	3 225	225	28-juin-01	1er	-	-
NLCL	NESTLE CI			60 000	NC	NC	NC		13,21%	60 000	55 500	64 500	630	12-août-11	2eme	-	21,12
SEMC	CROWN SIEM CI			34 000	NC	NC	NC		3,03%	34 000	31 450	36 550	1 215	30-sept.-16	2eme	3,57%	27,29
SIVC	AIR LIQUIDE CI			11 100	NC	NC	NC		0,91%	11 100	10 270	11 930	630	18-août-15	1er	-	27,27
SLBC	SOLIBRA CI			165 000	NC	NC	NC		-6,98%	165 000	152 625	177 375	4 101	30-mai-16	1er	2,49%	12,01
SMBC	SMB CI			18 000	NC	NC	NC		-3,23%	18 000	16 650	19 350	450	18-juil.-12	1er	-	6,34
STBC	SITAB CI	74	10 562 000	145 000	143 000	141 000	142 730	-2,76%	-6,00%	141 000	130 425	151 575	8 150	9-juin-16	1er	5,78%	13,77
TTRC	TRITURAF CI-Ste en Liquidation			490	SP	SP	SP			490	455	525	1 440	19-juil.-02	2eme	ND	ND
UNLC	UNILEVER CI	29	522 000	18 000	18 000	18 000	18 000	0,00%	-5,26%	18 000	16 650	19 350	1 233	9-juil.-12	2eme	-	-
UNXC	UNIWAX CI	101	2 350 905	24 000	24 000	23 100	23 276	-3,75%	-12,83%	23 100	21 370	24 830	486	1-juin-16	2eme	2,10%	19,88
<b>TOTAL</b>		<b>309</b>	<b>15 765 045</b>														
<b>SECTEUR - SERVICES PUBLICS</b>		758,03 points															
CIEC	CIE CI	160	11 381 945	74 000	72 995	71 000	71 137	-4,05%	-4,70%	71 000	65 675	76 325	2 641	15-sept.-16	1er	3,72%	24,19
ONTBF	ONATEL BF	12 917	141 992 730	10 900	10 800	10 900	10 993	0,00%	-9,17%	10 900	10 085	11 715	651	1-juin-16	1er	5,97%	14,66
SDCC	SODE CI	21	1 395 750	70 000	70 000	64 750	66 464	-7,50%	-23,37%	64 750	59 895	69 605	3 240	30-mai-16	1er	5,00%	17,71
SNIS	SONATEL SN	96	2 337 230	24 495	24 495	24 300	24 346	-0,80%	-2,80%	24 300	22 480	26 120	1 500	10-mai-16	1er	6,17%	10,99
<b>TOTAL</b>		<b>13 194</b>	<b>157 107 655</b>														
<b>SECTEUR - FINANCES</b>		95,75 points															
BICC	BICI CI			91 000	NC	NC	NC		-7,99%	91 000	84 175	97 825	4 231,50	20-juil.-16	1er	4,65%	16,48
BOAB	BANK OF AFRICA BN	20	3 396 020	170 000	170 000	170 000	169 801	0,00%	1,19%	170 000	157 250	182 750	8 100	17-mai-16	1er	4,76%	13,66
BOABF	BANK OF AFRICA BF	4	568 030	142 005	142 000	142 010	142 008	0,00%	1,80%	142 010	131 360	152 660	6 692	13-avr.-16	1er	4,71%	12,99
BOAC	BANK OF AFRICA CI	36	4 897 150	136 500	136 500	136 000	136 032	-0,37%	-2,16%	136 000	125 800	146 200	6 200	18-avr.-16	1er	4,56%	16,50
BOAM	BANK OF AFRICA ML	482	19 279 995	40 000	40 000	40 000	40 000	0,00%	0,00%	40 000	37 000	43 000			1er	-	11,56
BOAN	BANK OF AFRICA NG	16	1 405 020	87 000	88 000	88 000	87 814	1,15%	-2,22%	88 000	81 400	94 600	4 817	9-mai-16	1er	5,47%	15,18
BOAS	BANK OF AFRICA SN	47	2 320 225	49 100	49 350	49 400	49 366	0,61%	5,11%	49 400	45 695	53 105	750	1-août-16	1er	1,52%	28,51
CBIBF	CORIS BANK INTERNATIONAL BF	1 856	84 994 790	45 000	45 000	46 450	45 795	3,22%	7,90%	46 450	42 970	49 930			1er	-	-
ETIT	ECOBANK TRANS. INCORP. TG (*)	74 837	1 796 088	24	24	24	24	0,00%	-4,00%	24	23	25	2	19-juil.-13	1er	8,30%	6,78
SAFC	SAFCA CI			23 000	NC	NC	NC		-0,13%	23 000	21 275	24 725	1 440	29-juil.-11	1er	6,26%	42,09
SGBC	SGB CI	10	1 380 000	138 000	138 000	138 000	138 000	0,00%	-5,48%	138 000	127 650	148 350	5 228	28-juin-16	1er	3,79%	15,88
SIBC	SOCIETE IVOIRIENNE DE BANQUE CI	869	19 714 340	22 960	22 960	22 300	22 686	-2,87%	-6,32%	22 300	20 630	23 970			1er	-	-
<b>TOTAL</b>		<b>78 177</b>	<b>139 751 658</b>														
<b>SECTEUR - TRANSPORT</b>		1227,64 points															
SDSC	BOLLORE TRANSPORT & LOGISTICS	15	3 811 875	274 725	254 125	254 125	254 125	-7,50%	-14,44%	254 125	235 070	273 180	9 581	28-juin-16	1er	3,77%	37,75
SVOC	MOVIS CI	2	8 000	4 000	4 000	4 000	4 000	0,00%	2,56%	4 000	3 700	4 300	270	5-juil.-99	2e	-	-
<b>TOTAL</b>		<b>17</b>	<b>3 819 875</b>														
<b>SECTEUR - AGRICULTURE</b>		201,49 points															
PALC	PALM CI	7 595	98 732 525	12 950	13 000	12 950	13 000	0,00%	-7,50%	12 950	11 980	13 920	647	7-juil.-15	2eme	-	-
SCRC	SUCRIVOIRE	569	7 115 510	12 845	12 840	12 050	12 505	-6,19%	-19,77%	12 050	11 150	12 950			1er	-	-
SICC	SICOR CI			10 790	NC	NC	NC		-2,79%	10 790	9 985	11 595	1 919	25-sept.-00	1er	-	94,87
SOGC	SOGB CI	14	475 800	33 000	33 500	34 180	33 986	3,58%	3,58%	34 180	31 620	36 740	1 710	25-juil.-16	1er	5,00%	12,32
SPHC	SAPH CI	197	2 657 175	13 995	13 995	13 205	13 488	-5,64%	-5,68%	13 205	12 215	14 195	581	13-juin-14	1er	-	-
<b>TOTAL</b>		<b>8 375</b>	<b>108 981 010</b>														
<b>SECTEUR - DISTRIBUTION</b>		546,09 points															
ABJC	SERVAIR ABIDJAN CI	177	865 300	4 995	4 900	4 900	4 889	-1,90%	-8,84%	4 900	4 535	5 265	5	16-juin-16	1er	0,09%	33,79
BNBC	BERNABE CI			174 000	NC	NC	NC			174 000	160 950	187 050	5 500	8-juil.-16	1er	3,16%	24,59
CFAC	CFAO MOTORS CI	4	236 000	59 000	59 000	59 000	59 000	0,00%	-4,84%	59 000	54 575	63 425	2 298	29-juil.-16	2eme	3,89%	23,11
PRSC	TRACTAFRIC MOTORS CI	2	601 250	325 000	300 625	300 625	300 625	-7,50%	-29,26%	300 625	278 080	323 170	13 050	5-juil.-16	1er	4,34%	17,29
SHEC	VIVO ENERGY CI	13 527	34 155 055	2 655	2 655	2 800	2 525	5,46%	-6,67%	2 800	2 590	3 010	1	27-juil.-16	2eme	0,02%	54,02
TTLT	TOTAL CI	125	2 249 900	18 000	18 000	18 000	17 999	0,00%	-7,69%	18 000	16 650	19 350	450	2-août-16	1er	2,50%	41,86
TTLN	TOTAL SN	323	5 858 520	19 000	19 000	18 000	18 138	-5,26%	-15,85%	18 000	16 650	19 350	935	15-juil.-16	1er	5,19%	14,83
<b>TOTAL</b>		<b>14 158</b>	<b>43 966 025</b>														
<b>AUTRES SECTEURS</b>		432,1 points															
STAC	SETAO CI			35 000	NC	NC	NC			35 000	32 375	37 625			2eme	-	13,83
<b>TOTAL</b>																	
<b>TOTAL - Marché des actions</b>		<b>114 230</b>	<b>469 391 268</b>														

## MARCHÉ DES DROITS

Symbole	Titre	Séance de cotation		Cours Précédent	Cours du jour			Variation	Variation depuis l'origine	Cours Référence	Ecart maximum		Parité	Période de négociation	
		Volume	Valeur		Ouv.	Clôt.	Moy.				Bas	Haut		Début	Fin
<b>TOTAL - Marché des droits</b>															

## Légende:

(\*) Paiement d'un dividende de 1045 FCFA le 30 juin 2016 et d'un dividende complémentaire de 1500 FCFA le 23 décembre 2016. Le taux de rendement quotidien est obtenu en rapportant le cumul des deux dividendes de l'exercice 2015 au cours de clôture de FILTISAC à la séance de bourse du jour.

(\*\*) le capital de la société contient des actions de priorité convertibles au bout de 3 - 5 ans en actions ordinaires.

Cours du jour: Ouv.: Ouverture Clôt.: Cloture Moy.: Moyen

Mentions: NC: Non Coté Ex-c: Ex-coupon Ex-d: Ex-droit SP: Suspendu Val-T: Valeur Théorique

PER = Cours / BNPA selon les données disponibles Rdt. Net: Rendement net (DNPA / Cours)

Comp.: 1 - Premier Compartiment 2 - Second Compartiment 3 - Compartiment de croissance

Ratio de liquidité = Titres échangés / Volume des ordres de vente

▲ : Progression de l'indice sectoriel ▼ : Recul de l'indice sectoriel ■ : Stabilité de l'indice sectoriel

## MARCHÉ DES OBLIGATIONS

vendredi 13 janvier 2017

Symbole	Titre	Séance de cotation		Cours Précédent	Cours du jour			Variation	Cours Référence	Ecart maximum		Valeur nominale	Coupon couru	Type Amort	Coupon d'intérêt		
		Volume	Valeur		Ouv.	Clôt.	Moy.			Bas	Haut				Période	Montant net	Eché.
<b>OBLIGATIONS REGIONALES</b>																	
BHB.O1	BHB 6.25% 2012-2017			10 000	NC	NC	NC		10 000	9 250	10 750	10 000	151,30	AC	A	587,5	11-oct
BIDC.O2	BIDC 6.75 % 2010-2017			10 000	NC	NC	NC		10 000	9 250	10 750	10 000	186,78	ACD	S	336.575	04 avr. / 04 oct.
BIDC.O3	BIDC-EBID 6.50% 2014-2021			10 000	NC	NC	NC		10 000	9 250	10 750	10 000	192,13	ACD	S	325,00	28 mars / 28 sep.
BOABF.O3	BOA BURKINA F. 6.25% 2012-2017			10 000	NC	NC	NC		10 000	9 250	10 750	10 000	151,30	AC	A	587,5	11-oct
BOAC.O2	BOA - CI 6.25% 2012-2017			10 000	NC	NC	NC		10 000	9 250	10 750	10 000	157,74	AC	A	612,5	11-oct
BOAD.O11	BOAD 5.95% 2012-2019			10 000	NC	NC	NC		10 000	9 250	10 750	10 000	510,23	ACD	A	595,00	06-mars
BOAD.O12	BOAD 5.95% 2014-2021			10 000	NC	NC	NC		10 000	9 250	10 750	10 000	29,34	ACD	A	595,00	26-déc
BOAN.O2	BOA NIGER 6.25% 2012-2017			9 250	NC	NC	NC		9 250	8 560	9 940	10 000	151,30	AC	A	587,5	11-oct
BOAS.O2	BOA SENEGAL 6.50% 2012-2017			10 000	NC	NC	NC		10 000	9 250	10 750	10 000	157,35	IF	A	611,00	11-oct
CRRH.O1	CRRH-UEMOA 6.10% 2012-2022			10 000	NC	NC	NC		10 000	9 250	10 750	10 000	253,61	AC	S	305,00	13 fév. / 13 août
CRRH.O2	CRRH-UEMOA 6.10% 2012-2024			10 000	NC	NC	NC		10 000	9 250	10 750	10 000	Ex-c	AC	S	305,00	17 janv. / 17 juil.
CRRH.O3	CRRH-UEMOA 6% 2013-2023			10 000	NC	NC	NC		10 000	9 250	10 750	10 000	130,22	AC	S	300,00	26 avril / 26 oct.
CRRH.O4	CRRH-UEMOA 6% 2014-2024			9 999	NC	NC	NC		9 999	9 250	10 745	10 000	23,08	AC	S	300,00	30 juin / 30 déc.
CRRH.O5	CRRH-UEMOA 5.85% 2015-2025			10 000	NC	NC	NC		10 000	9 250	10 750	10 000	14,42	AC	S	290.096	4 janv. / 4 juil.
EOM.O1	ETAT DU MALI 6.20% 2016-2023			10 000	NC	NC	NC		10 000	9 250	10 750	10 000	399,18	ACD	A	620,00	23-mai
EOS.O4	ETAT SENEGAL 6.70% 2012-2019			6 000	NC	NC	NC		6 000	5 550	6 450	6 000	33,04	ACD	A	402,00	14-déc
EOS.O5	ETAT SENEGAL 6.50% 2013-2023			10 000	NC	NC	NC		10 000	9 250	10 750	10 000	296,74	ACD	S	325,00	29 janv. / 29 juil.
EOS.O6	ETAT SENEGAL 6.50% 2014-2021			10 000	NC	NC	NC		10 000	9 250	10 750	10 000	84,39	ACD	S	325,00	27 mai. / 27 nov.
EOS.O7	ETAT SENEGAL 6.30% 2015-2025			10 000	NC	NC	NC		10 000	9 250	10 750	10 000	84,58	ACD	S	312.411	25 mai. / 25 nov.
ORGT.O1	ORAGROUP 6.75% 2013-2019			10 000	NC	NC	NC		10 000	9 250	10 750	10 000	74,18	ACD	S	337,5	04 juil. / 04 déc.
PAAC.O1	PAA 6.95% 2010-2017			1 000	NC	NC	NC		1 000	925	1 075	1 000	8,58	ACD	S	33,77	28 mai / 28 nov.
PADS.O2	PAD 7% 2010-2017 (*)			1 250 Amort	NC	NC	NC		1 250	1 160	1 340	1 250	4,59	ACD	S	37.9582	22 juin / 22 déc.
PALC.O1	PALMCI 7% 2009-2016			10 000	NC	NC	NC		10 000	9 250	10 750	10 000	30,07	ACD	S	342,06	28 juin / 28 déc.
SHAF.O3	SHELTER AFRIQUE 6.6% 2014-2021			9 000	NC	NC	NC		9 000	8 325	9 675	9 000	224,58	ACD	S	299,44	28 fév. / 28 août
SIFC.O1	SIFCA 6.90% 2013-2021			10 000	NC	NC	NC		10 000	9 250	10 750	10 000	292,71	ACD	A	676,2	08-août
TPBF.O3	TPBF 6,50% 2013-2020			10 000	NC	NC	NC		10 000	9 250	10 750	10 000	80,80	ACD	S	325,00	29 mai / 29 nov.
TPCI.O10	TPCI 7% 2010-2017			10 000	NC	NC	NC		10 000	9 250	10 750	10 000	199,45	AC	A	700,00	01-oct
TPCI.O13	TPCI 6.50% 2012-2017			10 000	NC	NC	NC		10 000	9 250	10 750	10 000	206,58	ACD	A	650,00	19-sept
TPCI.O15	TPCI 6.30% 2013-2018			10 001	NC	NC	NC		10 001	9 255	10 750	10 000	70,96	ACD	S	315,00	3 juin / 3 dec.
TPCI.O16	TPCI 6.55% 2014-2022			10 001	NC	NC	NC		10 001	9 255	10 750	10 000	427,10	ACD	A	655,00	20-mai
TPCI.O17	TPCI 3% 2014-2024			10 000	NC	NC	NC		10 000	9 250	10 750	10 000	20,60	ACD	S	150,00	19 juin / 19 dec.
TPCI.O18	TPCI 5.85% 2014-2021			10 000	NC	NC	NC		10 000	9 250	10 750	10 000	40,18	ACD	S	292,5	19 juin / 19 dec.
TPCI.O19	TPCI 5.99% 2015-2025			10 000	NC	NC	NC		10 000	9 250	10 750	10 000	400,43	ACD	A	599,00	14-mai
TPCI.O20	TPCI 5.85% 2015-2022			10 000	NC	NC	NC		10 000	9 250	10 750	10 000	160,71	ACD	S	292,5	5 avril / 5 oct.
TPCI.O21	TPCI 6% 2016-2028			10 000	NC	NC	NC		10 000	9 250	10 750	10 000	460,27	ACD	A	600,00	08-avr
TPCI.O22	TPCI 5.90% 2016-2026			10 000	NC	NC	NC		10 000	9 250	10 750	10 000	342,68	ACD	A	590,00	15-juin
<b>TOTAL</b>																	

<b>OBLIGATIONS INTERNATIONALES</b>																
<b>TOTAL</b>																

<b>SUKUK ET TITRES ASSIMILES</b>																	
Symbole	Titre	Séance de cotation		Cours Précédent	Cours du jour			Variation	Cours Référence	Ecart maximum		Valeur nominale	Marge de profit passée	Type Amort	Marge de profit		
		Volume	Valeur		Ouv.	Clôt.	Moy.			Bas	Haut				Période	Montant net	Eché.
SUKCI.S1	SUKUK ETAT DE COTE D'IVOIRE 5,75% 2015-2020			9 600	NC	NC	NC		9 600	8 880	10 320	10 000	25,56	AC	S	290.694	28 juin/28 dec
SUKCI.S2	SUKUK ETAT DE COTE D'IVOIRE 5,75% 2016-2023			10 000	NC	NC	NC		10 000	9 250	10 750	10 000	204,44	ACD	S	289.097	7 sept/7 mars
SUKSN.S1	SUKUK ETAT DU SENEGAL 6,25% 2014-2018			10 000	NC	NC	NC		10 000	9 250	10 750	10 000	312,45	AC	S	321.181	18 juil/18 janv
SUKSN.S2	SUKUK ETAT DU SENEGAL 6% 2016-2026			10 001	NC	NC	NC		10 001	9 255	10 750	10 000	285,00	ACD	S	306.667	26 juil/26 janv
SUKTG.S1	SUKUK ETAT DU TOGO 6,5% 2016-2026			10 000	NC	NC	NC		10 000	9 250	10 750	10 000	0	ACD	S	0	17 août/17 fév
<b>TOTAL</b>																	

<b>TOTAL-Marché des obligations</b>																
-------------------------------------	--	--	--	--	--	--	--	--	--	--	--	--	--	--	--	--

**Légende:**

(\*) Cours précédent à 100% de la valeur nominale au 14 juillet 2014.

Cours du jour: Ouv.: Ouverture Clôt.: Clôture Moy.: Moyen

Mentions: NC: Non Coté Ex: Ex-coupon ou Ex-droit SP: Suspendu

Type Amort: Type d'Amortissement IF: In Fine AC: Amortissement Constant

AD: Amortissement Dégressif

ACD: Amortissement Constant Différé

Période: Périodicité de paiement des coupons A: Annuelle S: Semestrielle

T: Trimestrielle

Eché.: Echéance de paiement des intérêts

# BULLETIN OFFICIEL



## OPCVM: FONDS COMMUNS DE PLACEMENT ET SOCIETES D'INVESTISSEMENT A CAPITAL VARIABLE

vendredi 13 janvier 2017

Sociétés de gestion	Dépositaire	OPCVM	Catégorie	Origine	Valeur Liquidative						
					Précédente		Actuelle		Variation		
					Valeur	Date	Valeur	Date	Date	%	Précédent
<b>QUOTIDIENNES</b>											
AFRICABOURSE ASSET MANAGEMENT	AFRICABOURSE SA	FCP AAM CAPITAL SUR	OCT	5 000	6 268,10	10/01/2017	ND	ND	10/10/2012	-	-
		FCP AAM EPARGNE CROISSANCE	D	5 000	6 585,23	06/01/2017	ND	ND	19/11/2012	-	-
		FCP AAM OBLIGATIS	OMLT	5 000	6 594,38	10/01/2017	ND	ND	12/09/2012	-	-
AFRICAM SA	SBIF	FCP EXPANSIO	D	5 000	8 243,33	11/01/2017	8 252,34	12/01/2017	01/01/2013	65,047%	0,1093%
		FCP SECURITAS	OMLT	5 000	5 463,03	11/01/2017	5 463,71	12/01/2017	01/01/2013	9,274%	0,0124%
		FCP VALORIS	A	5 000	8 202,94	11/01/2017	8 198,61	12/01/2017	01/01/2013	63,972%	-0,0528%
ATLANTIC ASSET MANAGEMENT	ATLANTIQUE FINANCE	FCP ATLANTIQUE CROISSANCE	D	5 000	5 478,10	11/01/2017	5 476,11	12/01/2017	30/05/2015	9,52%	-0,04%
		FCP ATLANTIQUE SECURITE	OMLT	5 000	5 505,64	11/01/2017	5 506,83	12/01/2017	30/05/2015	10,14%	0,022%
BNI GESTION	BNI FINANCES	FCP CAPITAL CROISSANCE	D	10 000	18 818,00	19/08/2015	ND	ND	01/01/2009	-	-
		FCP DYNAMIC SAVINGS	D	10 000	10 197,00	19/08/2015	ND	ND	06/06/2014	-	-
BOA ASSET MANAGEMENT	BOA CAPITAL SECURITIES	FCP Emergence	D	5 000	6 515,43	11/01/2017	6 516,68	12/01/2017	01/02/2010	30,33%	0,0192%
		FCP Tresor Monea	OCT	25 000 000	28 618 586,30	11/01/2017	28 621 782,05	12/01/2017	01/12/2013	14,47%	0,0112%
BRM ASSET MANAGEMENT	BRM	FCP "BRM DYNAMIQUE"	D	10 000	12 923,13	08/09/2014	ND	ND	12/03/2009	-	-
		FCP "BRM OBLIGATAIRE"	D	10 000	12 057,50	17/10/2014	ND	ND	12/03/2009	-	-
		FCP ACTIONS PHARMACIE	A	1000	1 125,59	11/01/2017	1 127,44	12/01/2017	25/07/14	12,74%	0,164%
CGF GESTION	CGF BOURSE	FCP ASSUR' SENEGAL	D	1000000	1 212 261,92	11/01/2017	1 213 310,43	12/01/2017	06/07/14	21,33%	0,086%
		FCP PLACEMENT AVANTAGE	D	1000	1 397,13	11/01/2017	1 398,82	12/01/2017	29/03/13	39,88%	0,121%
		FCP PLACEMENT CROISSANCE	A	1000	1 567,60	11/01/2017	1 568,69	12/01/2017	29/03/13	56,87%	0,070%
		FCP HORIZON	D	1000	2 010,68	11/01/2017	2 014,32	12/01/2017	27/06/09	101,43%	0,181%
		FCP PLACEMENT QUIETUDE	OMLT	1000	1 195,07	11/01/2017	1 195,27	12/01/2017	29/03/13	19,53%	0,017%
		FCP CORIS ACTIONS	A	5 000	5 837,80	30/09/2016	ND	ND	11/11/2014	-	-
CORIS ASSET MANAGEMENT	CORIS BOURSE	FCP CORIS PERFORMANCE	D	5 000	5 707,79	30/09/2016	ND	ND	11/11/2014	-	-
		FCP-1 OPTI PLACEMENT	A	5 000	14 348,16	28/09/2016	ND	ND	01/02/2002	-	-
OAM S.A	SGI TOGO	FCP-2 OPTI REVENU	OMLT	5 000	6 677,07	28/09/2016	ND	ND	01/02/2002	-	-
		FCP-3 OPTI CAPITAL	D	5 000	16 050,71	28/09/2016	ND	ND	24/01/2003	-	-
SOGESPAR	SOGEBOURSE	FCP SOGEAVENIR	D	500	2 303,00	10/01/2017	ND	ND	01/10/2002	-	-
		FCP SOGEDEFI	D	4 888	5 427,00	10/01/2017	ND	ND	23/12/2014	-	-
		FCP SOGEDYNAMIQUE	A	4 888	5 510,00	10/01/2017	ND	ND	23/12/2014	-	-
		FCP SOGEPRIVILEGE	D	4 888	5 198,00	10/01/2017	ND	ND	23/12/2014	-	-
		FCP SOGESECURITE	OMLT	4 888	4 859,00	10/01/2017	ND	ND	23/12/2014	-	-
		FCP SOGEVALOR	A	1 000	5 269,00	10/01/2017	ND	ND	04/06/2002	-	-
		FCP BNI RETRAITE	D	2 500	3 814,00	06/08/2015	3 855,00	13/08/2015	11/05/2012	54,200%	1,075%
BNI GESTION	BNI FINANCES	FCP INITIATIVES SOLIDARITE	D	2 500	5 586,00	24/07/2015	5 687,00	05/08/2015	01/08/2013	127,480%	1,808%
		FCP SODEFOR COMPLEMENTAIRE RETRAITE	D	2 500	7 107,00	24/07/2015	7 295,00	06/08/2015	04/01/2010	191,800%	2,645%
		FCP Global Investors	D	25 000	34 277,29	31/12/2016	33 664,74	06/01/2017	01/12/2012	34,659%	-1,787%
BOA ASSET MANAGEMENT	BOA CAPITAL SECURITIES	FCP "SDE"	D	1 000	2 083,36	05/09/2014	ND	ND	14/03/2011	-	-
BRM ASSET MANAGEMENT	CGF BOURSE	FCPCR SONATEL	D	1 000	6 456,60	06/01/2017	6 485,72	13/01/2017	12/02/2004	548,572%	0,451%
		IMPAXIS SECURITIES	D	1 000	1 248,50	05/01/2017	1 244,99	12/01/2017	16/02/2014	24,499%	-0,281%
		CGF BOURSE	D	1 000	1 345,73	04/01/2017	1 335,31	11/01/2017	25/02/2014	33,531%	-0,775%
		CGF BOURSE	D	1 000	1 039,88	03/01/2017	1 040,11	10/01/2017	04/10/2016	4,011%	0,022%
EDC Asset Management	EDC Investment Corporation	FCP ECOBANK UEMOA DIVERSIFIE	D	5 000	9 219,00	21/12/2016	9 201,00	28/12/2016	19/09/2007	84,020%	-0,195%
		FCP ECOBANK UEMOA OBLIGATAIRE	OMLT	20 000 000	21 133 008,00	21/12/2016	21 153 197,00	28/12/2016	31/12/2015	5,766%	0,096%
		FCP ECOBANK UEMOA RENDEMENT	OMLT	1 000 000	1 469 468,00	21/12/2016	1 471 229,00	28/12/2016	10/10/2007	47,123%	0,120%
		FCP ECOBANK ACTIONS UEMOA	A	5 000	4 735,00	21/12/2016	4 740,00	28/12/2016	20/04/2016	-5,200%	0,106%
SGO MALI FINANCE	SGI MALI	FCPE ORANGE MALI	D	10 000	17 209,04	10/01/2017	17 173,14	11/01/2017	03/09/2012	71,731%	72,090%
SOAGA SA	SGI ACTIBOURSE	SICAV Abdou DIOUF	D	10 000 000	15 904 385,00	30/12/2016	15 719 973,16	06/01/2017	01/12/2003	57,20%	-1,160%
<b>MENSUELLES</b>											
BNI GESTION	BNI FINANCES	FCP CNRA	D	2 500	4 308,00	30/06/2015	3 133,00	14/08/2015	29/10/2013	25,320%	-27,275%
		FCP KARIMA ETHIQUE	D	1 000	1 366,00	03/07/2015	1 458,00	03/08/2015	22/05/2013	45,800%	6,735%

OPCVM - Organisme de Placement Collectif en Valeurs Mobilières  
 ND: Non Disponible  
 Catégories:  
 A: actions  
 OCT: obligations à court terme  
 OMLT: obligations à moyen et long terme  
 C: contractuels  
 D: diversifiés

**Quantités Résiduelles**

Séance de bourse du vendredi 13 janvier 2017

MARCHÉ DES ACTIONS					
Symbole	Titre	Quantité résiduelle à l'achat	Cours	Quantité résiduelle à la vente	Cours de Référence
			Achat / Vente		
CABC	SICABLE CI	-	/ 87000	28	87 500
FTSC	FILTISAC CI	-	/ Marché	65	20 805
NEIC	NEI-CEDA CI	10	3005 /	-	3 000
NTLC	NESTLE CI	1	58900 / 60000	74	60 000
SEMC	CROWN SIEM CI	10	34005 /	-	34 000
SIVC	AIR LIQUIDE CI	25	11110 /	-	11 100
SLBC	SOLIBRA CI	-	-	-	165 000
SMBC	SMB CI	2	18505 /	-	18 000
STBC	SITAB CI	5	140000 / 141000	2	141 000
TTRC	TRITURAF CI-Ste en Liquidation	-	-	-	490
UNLC	UNILEVER CI	-	/ 18000	21	18 000
UNXC	UNIWAX CI	22	23100 / 23500	5	23 100
CIEC	CIE CI	94	71000 / 74000	36	71 000
ONTBF	ONATEL BF	431	10900 / 11000	84	10 900
SDCC	SODE CI	-	/ Marché	4	64 750
SNTS	SONATEL SN	27	24300 / 24490	64	24 300
BICC	BICI CI	9	91000 / 95000	4	91 000
BOAB	BANK OF AFRICA BN	3	168000 / 170000	128	170 000
BOABF	BANK OF AFRICA BF	6	143000 / 145000	6	142 010
BOAC	BANK OF AFRICA CI	28	135005 / 136000	65	136 000
BOAM	BANK OF AFRICA ML	3	39900 / 40000	104	40 000
BOAN	BANK OF AFRICA NG	8	86510 / 88000	14	88 000
BOAS	BANK OF AFRICA SN	9	49150 / 49400	70	49 400
CBIBF	CORIS BANK INTERNATIONAL BF	5	46400 / 46450	111	46 450
ETIT	ECOBANK TRANS. INCORP. TG	678 173	23 / 24	608 411	24
SAFC	SAFCA CI	-	/ 23000	7	23 000
SGBC	SGB CI	50	137005 / 140000	26	138 000
SIBC	SOCIETE IVOIRIENNE DE BANQUE CI	100	22200 / 22300	2	22 300
SDSC	BOLLORE AFRICA LOGISTICS CI	-	/ Marché	15	254 125
SVOC	MOVIS CI	299	3900 / 4000	28	4 000
PALC	PALM CI	500	12975 /	-	12 950
SCRC	SUCRIVOIRE CI	1 382	12050 / 12500	40	12 050
SICC	SICOR CI	-	/ 10600	5	10 790
SOGC	SOGB CI	1	34180 / 34250	15	34 180
SPHC	SAPH CI	125	13205 / 13995	29	13 205
ABJC	SERVAIR ABIDJAN CI	15	4700 / 4900	358	4 900
BNBC	BERNABE CI	-	/ 168000	5	174 000
CFAC	CFAO MOTORS CI	1	56500 / 59000	53	59 000
PRSC	TRACTAFRIC MOTORS CI	-	/ Marché	7	300 625
SHEC	VIVO ENERGY CI	100	2700 / 2800	43	2 800
TTLC	TOTAL CI	23	17900 / 18000	64	18 000
TTLS	TOTAL SN	2	18000 / 19000	236	18 000
STAC	SETAO CI	-	/ 35000	22	35 000

MARCHÉ DES DROITS					
Symbole	Titre	Quantité résiduelle à l'achat	Cours	Quantité résiduelle à la vente	Cours de Référence
			Achat / Vente		

**NB:** les quantités résiduelles susmentionnées correspondent aux meilleures offres et demandes exprimées.

## Quantités Résiduelles

Séance de bourse du vendredi 13 janvier 2017

MARCHÉ DES OBLIGATIONS					
Symbole	Titre	Quantité résiduelle à l'achat	Cours		Cours de Référence
			Achat / Vente	Quantité résiduelle à la vente	
BHB.O1	BHB 6.25% 2012-2017	-	-	-	10 000
BIDC.O2	BIDC 6.75 % 2010-2017	-	-	-	10 000
BIDC.O3	BIDC-EBID 6.50% 2014-2021	-	-	-	10 000
BOABF.O3	BOA BURKINA F. 6.25% 2012-2017	-	-	-	10 000
BOAC.O2	BOA - CI 6.25% 2012-2017	-	-	-	10 000
BOAD.O11	BOAD 5.95% 2012-2019	-	-	-	10 000
BOAD.O12	BOAD 5.95% 2014-2021	-	-	-	10 000
BOAN.O2	BOA NIGER 6.25% 2012-2017	-	-	-	9 250
BOAS.O2	BOA SENEGAL 6.50% 2012-2017	-	-	-	10 000
CRRH.O1	CRRH-UEMOA 6.10% 2012-2022	-	-	-	10 000
CRRH.O2	CRRH-UEMOA 6.10% 2012-2024	-	-	-	10 000
CRRH.O3	CRRH-UEMOA 6% 2013-2023	-	-	-	10 000
CRRH.O4	CRRH-UEMOA 6% 2014-2024	-	-	-	9 999
CRRH.O5	CRRH-UEMOA 5.85% 2015-2025	-	-	-	10 000
EOM.O1	ETAT DU MALI 6.20% 2016-2023	-	-	-	10 000
EOS.O4	ETAT SENEGAL 6.70% 2012-2019	-	-	-	6 000
EOS.O5	ETAT SENEGAL 6.50% 2013-2023	-	-	-	10 000
EOS.O6	ETAT SENEGAL 6.50% 2014-2021	-	-	-	10 000
EOS.O7	ETAT SENEGAL 6.30% 2015-2025	-	-	-	10 000
ORGT.O1	ORAGROUP 6.75% 2013-2019	-	-	-	10 000
PAAC.O1	PAA 6.95% 2010-2017	-	-	-	1 000
PADS.O2	PAD 7% 2010-2017	-	-	-	1 250
PALC.O1	PALMCI 7% 2009-2016	-	-	-	10 000
SHAF.O3	SHELTER AFRIQUE 6.6% 2014-2021	-	-	-	9 000
SIFC.O1	SIFCA 6.90% 2013-2021	-	-	-	10 000
TPBF.O3	TPBF 6,50% 2013-2020	-	-	-	10 000
TPCI.O10	TPCI 7% 2010-2017	1	10000 /	-	10 000
TPCI.O13	TPCI 6.50% 2012-2017	-	-	-	10 000
TPCI.O15	TPCI 6.30% 2013-2018	20	10000 /	-	10 001
TPCI.O16	TPCI 6.55% 2014-2022	50	10000 /	-	10 001
TPCI.O17	TPCI 3% 2014-2024	-	-	-	10 000
TPCI.O18	TPCI 5.85% 2014-2021	-	/ 10000	6 000	10 000
TPCI.O19	TPCI 5.99% 2015-2025	-	-	-	10 000
TPCI.O20	TPCI 5.85% 2015-2022	-	-	-	10 000
TPCI.O21	TPCI 6% 2016-2028	-	-	-	10 000
TPCI.O22	TPCI 5.90% 2016-2026	-	-	-	10 000

MARCHÉ DES OBLIGATIONS					
Symbole	Titre	Quantité résiduelle à l'achat	Cours		Cours de Référence
			Achat / Vente	Quantité résiduelle à la vente	
SUKCI.S1	SUKUK ETAT DE COTE D'IVOIRE 5,75% 2015-2020	-	-	-	9 600
SUKCI.S2	SUKUK ETAT DE COTE D'IVOIRE 5,75% 2016-2023	-	-	-	10 000
SUKSN.S1	SUKUK ETAT DU SENEGAL 6,25% 2014-2018	-	-	-	10 000
SUKSN.S2	SUKUK ETAT DU SENEGAL 6% 2016-2026	5 000	10000 /	-	10 001
SUKTG.S1	SUKUK ETAT DU TOGO 6,5% 2016-2026	-	-	-	10 000

**NB:** les quantités résiduelles susmentionnées correspondent aux meilleures offres et demandes exprimées.