

Indices

<b>BRVM 10</b>	<b>251,40</b>
Variation:	↑ 0,30%
Variation / 30	↓ -4,30%
Déc. 2016:	↓ -4,30%
<b>BRVM Composite</b>	<b>279,81</b>
Variation:	↑ 0,22%
Variation / 30	↓ -4,23%
Déc. 2016:	↓ -4,23%

N° 12

mardi 17 janvier 2017

# BULLETIN OFFICIEL DE LA COTE

Capitalisations

(en milliards de FCFA) :

- Actions:	7 390,79
- Obligations:	2 502,80

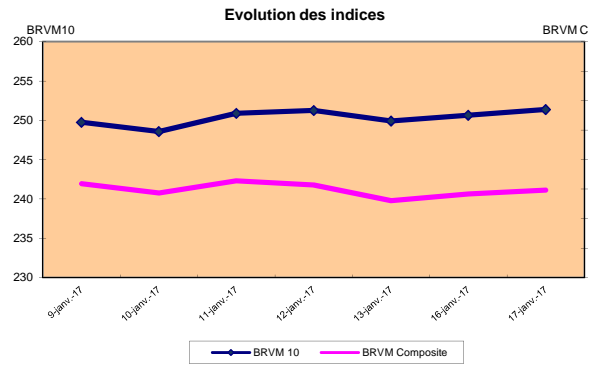
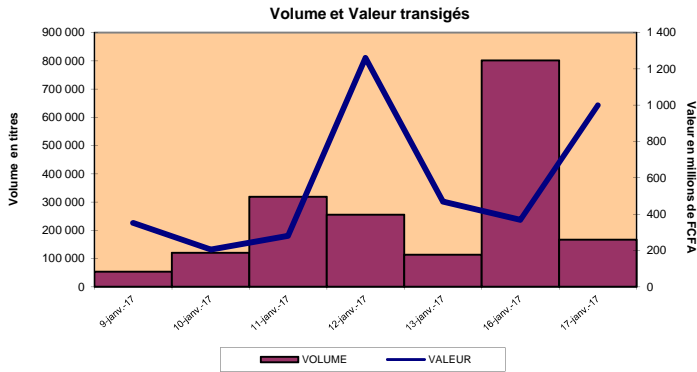

RESUME DE LA COTE

La BRVM a clôturé sa séance du mardi 17 janvier 2017 en hausse par rapport à la séance précédente. L'indice BRVM 10 est passé de 250,64 à 251,40 points, soit une progression de 0,30%. L'indice BRVM Composite, pour sa part, a gagné 0,22% à 279,81 points contre 279,19 points précédemment.

1. La valeur des transactions s'est établie à 1 milliard de FCFA contre 368,79 millions de FCFA le lundi dernier.
2. La capitalisation boursière du marché des actions se chiffre à 7 390,79 milliards de FCFA. Celle du marché obligataire s'élève à 2 502,80 milliards de FCFA.
3. Le titre le plus actif en volume est Ecobank Transnational Incorporated TG avec 129 368 actions échangées. le titre le plus actif en valeur est SONATEL SN avec 610,08 millions de FCFA de transactions.

PLUS FORTES HAUSSES

<b>CROWN SIEM COTE D'IVOIRE</b>	Cours (en FCFA): 39 290	Variation: 7,50%
<b>SOGB COTE D'IVOIRE</b>	Cours (en FCFA): 36 815	Variation: 7,49%
<b>SONATEL SENEGAL</b>	Cours (en FCFA): 24 500	Variation: 1,24%
<b>BANK OF AFRICA SENEGAL</b>	Cours (en FCFA): 49 500	Variation: 1,02%
<b>CORIS BANK INTERNATIONAL BURKINA FASO</b>	Cours (en FCFA): 47 000	Variation: 0,97%

PLUS FORTES BAISES

<b>UNILEVER COTE D'IVOIRE</b>	Cours (en FCFA): 16 750	Variation: -6,94%
<b>UNIWAX COTE D'IVOIRE</b>	Cours (en FCFA): 23 000	Variation: -4,15%
<b>TOTAL SENEGAL</b>	Cours (en FCFA): 17 305	Variation: -3,86%
<b>SICABLE COTE D'IVOIRE</b>	Cours (en FCFA): 85 000	Variation: -2,86%
<b>SMB COTE D'IVOIRE</b>	Cours (en FCFA): 18 000	Variation: -2,70%

TITRES LES PLUS ACTIFS

Titres	Volumes	Valeurs (en FCFA)
Ecobank Transnational Incorporated TOGO	129 368	3 104 648
SONATEL SENEGAL	24 933	610 075 885
CORIS BANK INTERNATIONAL BURKINA FASO	3 618	168 492 240
VIVO ENERGY COTE D'IVOIRE	3 300	9 621 340
SOCIETE IVOIRIENNE DE BANQUE COTE D'IVOIRE	1 445	32 438 035

Compartiments	Titres Echangés / Inscrits	Volumes	Valeurs (en FCFA)	Nombre de transactions	Nombre de Titres		
					Gains	Inchangés	Pertes
Actions	34 /42	166 446	1 000 166 008	632	11	9	14
Obligations	0 /41	-	-	-	0	0	0
Total	34 /83	166 446	1 000 166 008	632	11	9	14

INFORMATIONS

Opérations en cours : TRITURAF CI- Report de radiation à la cote.



INDICATEURS

Indices du jour	Ouverture	Clôture	Variation
BRVM 10	250,82	251,40	0,23%
BRVM Composite	279,20	279,81	0,22%
Ratio de liquidité:	26,33%		
PER moyen:	23,06		
Nombre de SGI participantes/Total:	22 /22		



**BENIN**  
Tel: (229) 21 312 126  
Fax: (229) 21 312 077  
patioukpe@brvm.org



**BURKINA FASO**  
Tel: (226) 50 308 773  
Fax: (226) 50 308 719  
louedrasgo@brvm.org



**COTE D'IVOIRE**  
Tel: (225) 20 315 550/588  
Fax: (225) 20 326 684  
pbrizoua@brvm.org



**GUINEE-BISSAU**  
Tel: (245) 32 016 02  
Fax: (245) 32 016 02  
saliuba@hotmail.com



**MALI**  
Tel: (223) 44 901 810  
Fax: (223) 44 901 811  
abcoum@brvm.org



**NIGER**  
Tel: (227) 20 736 692  
Fax: (227) 20 736 947  
lmagagi@brvm.org



**SENEGAL**  
Tel: (221) 33 821 15 18  
Fax: (221) 33 821 15 06  
nksy@brvm.org



**TOGO**  
Tel: (228) 22 212 305  
Fax: (221) 22 212 341  
natcholli@brvm.org

BOURSE REGIONALE DES VALEURS MOBILIERES

BRVM - Société Anonyme au capital de 3.062.040.000 CFA - RC: CI-ABJ-1997-B-208435-CC : 9819725 - E  
Siège Social: Abidjan-CÔTE D'IVOIRE, Adresse: 18,Rue Joseph ANOMA (Rue des Banques)-Abidjan  
Tél: +225 20 32 66 85/86, Fax: +225 20 32 66 84, Mail: brvm@brvm.org, Site Web: www.brvm.org





# BULLETIN OFFICIEL



## OPCVM: FONDS COMMUNS DE PLACEMENT ET SOCIETES D'INVESTISSEMENT A CAPITAL VARIABLE

mardi 17 janvier 2017

Sociétés de gestion	Dépositaire	OPCVM	Catégorie	Origine	Valeur Liquidative						
					Précédente		Actuelle		Variation		
					Valeur	Date	Valeur	Date	Date	%	Précédent
<b>QUOTIDIENNES</b>											
AFRICABOURSE ASSET MANAGEMENT	AFRICABOURSE SA	FCP AAM CAPITAL SUR	OCT	5 000	6 269,87	13/01/2017	6 272,42	16/01/2017	10/10/2012	25,448%	0,0407%
		FCP AAM EPARGNE CROISSANCE	D	5 000	6 585,23	06/01/2017	ND	ND	19/11/2012	-	-
		FCP AAM OBLIGATIS	OMLT	5 000	6 597,87	13/01/2017	6 600,69	16/01/2017	12/09/2012	32,014%	0,043%
AFRICAM SA	SBIF	FCP EXPANSIO	D	5 000	8 210,16	13/01/2017	8 210,29	16/01/2017	01/01/2013	64,206%	0,0016%
		FCP SECURITAS	OMLT	5 000	5 464,37	13/01/2017	5 466,36	16/01/2017	01/01/2013	9,327%	0,0364%
		FCP VALORIS	A	5 000	8 155,09	13/01/2017	8 117,87	16/01/2017	01/01/2013	62,357%	-0,4564%
ATLANTIC ASSET MANAGEMENT	ATLANTIQUE FINANCE	FCP ATLANTIQUE CROISSANCE	D	5 000	5 427,05	13/01/2017	5 453,73	16/01/2017	30/05/2015	9,07%	0,49%
		FCP ATLANTIQUE SECURITE	OMLT	5 000	5 501,92	13/01/2017	5 504,29	16/01/2017	30/05/2015	10,09%	0,043%
BNI GESTION	BNI FINANCES	FCP CAPITAL CROISSANCE	D	10 000	18 818,00	19/08/2015	ND	ND	01/01/2009	-	-
		FCP DYNAMIC SAVINGS	D	10 000	10 197,00	19/08/2015	ND	ND	06/06/2014	-	-
BOA ASSET MANAGEMENT	BOA CAPITAL SECURITIES	FCP Emergence	D	5 000	6 516,68	12/01/2017	ND	ND	01/02/2010	-	-
		FCP Tresor Monea	OCT	25 000 000	28 621 782,05	12/01/2017	ND	ND	01/12/2013	-	-
BRM ASSET MANAGEMENT	BRM	FCP "BRM DYNAMIQUE"	D	10 000	12 923,13	08/09/2014	ND	ND	12/03/2009	-	-
		FCP "BRM OBLIGATAIRE"	D	10 000	12 057,50	17/10/2014	ND	ND	12/03/2009	-	-
		FCP ACTIONS PHARMACIE	A	1000	1 122,35	13/01/2017	1 124,22	16/01/2017	25/07/14	12,42%	0,167%
CGF GESTION	CGF BOURSE	FCP ASSUR' SENEGAL	D	1000000	1 210 625,27	13/01/2017	1 211 265,72	16/01/2017	06/07/14	21,13%	0,053%
		FCP PLACEMENT AVANTAGE	D	1000	1 398,32	13/01/2017	1 400,83	16/01/2017	29/03/13	40,08%	0,179%
		FCP PLACEMENT CROISSANCE	A	1000	1 561,15	13/01/2017	1 568,23	16/01/2017	29/03/13	56,82%	0,453%
		FCP HORIZON	D	1000	2 008,89	13/01/2017	2 012,63	16/01/2017	27/06/09	101,26%	0,186%
		FCP PLACEMENT QUIETUDE	OMLT	1000	1 195,88	13/01/2017	1 196,08	16/01/2017	29/03/13	19,61%	0,017%
		FCP CORIS ACTIONS	A	5 000	5 837,80	30/09/2016	ND	ND	11/11/2014	-	-
CORIS ASSET MANAGEMENT	CORIS BOURSE	FCP CORIS PERFORMANCE	D	5 000	5 707,79	30/09/2016	ND	ND	11/11/2014	-	-
		FCP-1 OPTI PLACEMENT	A	5 000	14 348,16	28/09/2016	ND	ND	01/02/2002	-	-
OAM S.A	SGI TOGO	FCP-2 OPTI REVENU	OMLT	5 000	6 677,07	28/09/2016	ND	ND	01/02/2002	-	-
		FCP-3 OPTI CAPITAL	D	5 000	16 050,71	28/09/2016	ND	ND	24/01/2003	-	-
SOGESPAR	SOGEBOURSE	FCP SOGEAVENIR	D	500	2 262,00	13/01/2017	2 282,00	16/01/2017	01/10/2002	356,400%	0,884%
		FCP SOGEDEFI	D	4 888	5 297,00	13/01/2017	5 348,00	16/01/2017	23/12/2014	9,411%	0,963%
		FCP SOGEDYNAMIQUE	A	4 888	5 410,00	13/01/2017	5 441,00	16/01/2017	23/12/2014	11,313%	0,573%
		FCP SOGEPRIVILEGE	D	4 888	5 159,00	13/01/2017	5 168,00	16/01/2017	23/12/2014	5,728%	0,174%
		FCP SOGESECURITE	OMLT	4 888	4 859,00	13/01/2017	4 862,00	16/01/2017	23/12/2014	-0,532%	0,062%
		FCP SOGEVALOR	A	1 000	5 176,00	13/01/2017	5 203,00	16/01/2017	04/06/2002	420,300%	0,522%
<b>HEBDOMADAIRES</b>											
BNI GESTION	BNI FINANCES	FCP BNI RETRAITE	D	2 500	3 814,00	06/08/2015	3 855,00	13/08/2015	11/05/2012	54,200%	1,075%
		FCP INITIATIVES SOLIDARITE	D	2 500	5 586,00	24/07/2015	5 687,00	05/08/2015	01/08/2013	127,480%	1,808%
		FCP SODEFOR COMPLEMENTAIRE RETRAITE	D	2 500	7 107,00	24/07/2015	7 295,00	06/08/2015	04/01/2010	191,800%	2,645%
BOA ASSET MANAGEMENT	BOA CAPITAL SECURITIES	FCP Global Investors	D	25 000	34 277,29	31/12/2016	33 664,74	06/01/2017	01/12/2012	34,659%	-1,787%
BRM ASSET MANAGEMENT	IMPAXIS	FCP "SDE"	D	1 000	2 083,36	05/09/2014	ND	ND	14/03/2011	-	-
CGF GESTION	CGF BOURSE	FCPCR SONATEL	D	1 000	6 456,60	06/01/2017	6 485,72	13/01/2017	12/02/2004	548,572%	0,451%
		IMPAXIS SECURITIES	D	1 000	1 248,50	05/01/2017	1 244,99	12/01/2017	16/02/2014	24,499%	-0,281%
	CGF BOURSE	FCPE SINI GNESIGUI	D	1 000	1 345,73	04/01/2017	1 335,31	11/01/2017	25/02/2014	33,531%	-0,775%
	CGF BOURSE	FCPE DP WORLD DAKAR	D	1 000	1 040,11	10/01/2017	1 040,77	17/01/2017	04/10/2016	4,077%	0,064%
EDC Asset Management	EDC Investment Corporation	FCP ECOBANK UEMOA DIVERSIFIE	D	5 000	9 219,00	21/12/2016	9 201,00	28/12/2016	19/09/2007	84,020%	-0,195%
		FCP ECOBANK UEMOA OBLIGATAIRE	OMLT	20 000 000	21 133 008,00	21/12/2016	21 153 197,00	28/12/2016	31/12/2015	5,766%	0,096%
		FCP ECOBANK UEMOA RENDEMENT	OMLT	1 000 000	1 469 468,00	21/12/2016	1 471 229,00	28/12/2016	10/10/2007	47,123%	0,120%
		FCP ECOBANK ACTIONS UEMOA	A	5 000	4 735,00	21/12/2016	4 740,00	28/12/2016	20/04/2016	-5,200%	0,106%
SGO MALI FINANCE	SGI MALI	FCPE ORANGE MALI	D	10 000	17 209,04	10/01/2017	17 173,14	11/01/2017	03/09/2012	71,731%	72,090%
SOAGA SA	SGI ACTIBOURSE	SICAV Abdou DIOUF	D	10 000 000	15 719 973,16	06/01/2017	15 723 458,22	13/01/2017	01/12/2003	57,23%	0,022%
<b>MENSUELLES</b>											
BNI GESTION	BNI FINANCES	FCP CNRA	D	2 500	4 308,00	30/06/2015	3 133,00	14/08/2015	29/10/2013	25,320%	-27,275%
		FCP KARIMA ETHIQUE	D	1 000	1 366,00	03/07/2015	1 458,00	03/08/2015	22/05/2013	45,800%	6,735%

OPCVM - Organisme de Placement Collectif en Valeurs Mobilières  
 ND: Non Disponible  
 Catégories:  
 A: actions  
 OCT: obligations à court terme  
 OMLT: obligations à moyen et long terme  
 C: contractuels  
 D: diversifiés

## Quantités Résiduelles

Séance de bourse du mardi 17 janvier 2017

MARCHÉ DES ACTIONS					
Symbole	Titre	Quantité résiduelle à l'achat	Cours	Quantité résiduelle à la vente	Cours de Référence
			Achat / Vente		
CABC	SICABLE CI	-	/ 85000	15	85 000
FTSC	FILTISAC CI	5	19500 / 20450	26	20 995
NEIC	NEI-CEDA CI	11	3200 /	-	3 000
NTLC	NESTLE CI	150	54485 / 56000	8	56 000
SEMC	CROWN SIEM CI	81	Marché /	-	39 290
SIVC	AIR LIQUIDE CI	4	11200 /	-	11 200
SLBC	SOLIBRA CI	401	165000 /	-	165 000
SMBC	SMB CI	358	18000 / 19000	25	18 000
STBC	SITAB CI	-	/ 140000	5	140 000
TTRC	TRITURAF CI-Ste en Liquidation	-	-	-	490
UNLC	UNILEVER CI	-	/ 17990	114	16 750
UNXC	UNIWAX CI	112	23000 / 23300	35	23 000
CIEC	CIE CI	7	68900 / 71500	122	70 000
ONTBF	ONATEL BF	143	11000 / 11100	1	11 000
SDCC	SODE CI	2	65000 / 70000	27	70 000
SNTS	SONATEL SN	2 000	24200 / 24750	306	24 500
BICC	BICI CI	1	90010 / 91000	56	90 100
BOAB	BANK OF AFRICA BN	30	171005 / 171500	100	171 500
BOABF	BANK OF AFRICA BF	49	142000 / 143000	19	142 000
BOAC	BANK OF AFRICA CI	50	133000 / 136000	12	135 500
BOAM	BANK OF AFRICA ML	1	40000 / 40300	37	40 300
BOAN	BANK OF AFRICA NG	17	86500 / 87995	2	86 500
BOAS	BANK OF AFRICA SN	8	49100 / 49500	31	49 500
CBIBF	CORIS BANK INTERNATIONAL BF	112	45000 / 47000	104	47 000
ETIT	ECOBANK TRANS. INCORP. TG	200 040	23 / 24	329 432	24
SAFC	SAFCA CI	-	/ 21275	2	21 275
SGBC	SGB CI	38	136515 / 137000	122	136 515
SIBC	SOCIETE IVOIRIENNE DE BANQUE CI	45	22350 / 22700	21	22 500
SDSC	BOLLORE AFRICA LOGISTICS CI	-	/ 269995	10	270 000
SVOC	MOVIS CI	100	3975 / 4000	10	4 000
PALC	PALM CI	4	12600 / 12950	2	12 950
SCRC	SUCRIVOIRE CI	-	/ 12000	461	12 000
SICC	SICOR CI	-	/ 9985	10	10 790
SOGC	SOGB CI	1	34180 / 34250	11	36 815
SPHC	SAPH CI	47	13100 / 13200	248	13 200
ABJC	SERVAIR ABIDJAN CI	20	4600 / 4800	672	4 700
BNBC	BERNABE CI	-	/ 165000	39	168 000
CFAC	CFAO MOTORS CI	2	57000 / 59000	32	59 000
PRSC	TRACTAFRIC MOTORS CI	-	-	-	290 000
SHEC	VIVO ENERGY CI	20	2900 / 3000	710	3 000
TTLC	TOTAL CI	10	17000 / 17500	500	17 900
TTLS	TOTAL SN	23	17305 / 18000	27	17 305
STAC	SETAO CI	-	/ 34000	2	35 000

MARCHÉ DES DROITS					
Symbole	Titre	Quantité résiduelle à l'achat	Cours	Quantité résiduelle à la vente	Cours de Référence
			Achat / Vente		

**NB:** les quantités résiduelles susmentionnées correspondent aux meilleures offres et demandes exprimées.

## Quantités Résiduelles

Séance de bourse du mardi 17 janvier 2017

MARCHÉ DES OBLIGATIONS					
Symbole	Titre	Quantité résiduelle à l'achat	Cours	Quantité résiduelle à la vente	Cours de Référence
			Achat / Vente		
BHB.O1	BHB 6.25% 2012-2017	-	-	-	10 000
BIDC.O2	BIDC 6.75 % 2010-2017	-	/ 10000	60	10 000
BIDC.O3	BIDC-EBID 6.50% 2014-2021	-	-	-	10 000
BOABF.O3	BOA BURKINA F. 6.25% 2012-2017	-	-	-	10 000
BOAC.O2	BOA - CI 6.25% 2012-2017	-	-	-	10 000
BOAD.O11	BOAD 5.95% 2012-2019	-	-	-	10 000
BOAD.O12	BOAD 5.95% 2014-2021	-	-	-	10 000
BOAN.O2	BOA NIGER 6.25% 2012-2017	-	-	-	9 250
BOAS.O2	BOA SENEGAL 6.50% 2012-2017	-	-	-	10 000
CRRH.O1	CRRH-UEMOA 6.10% 2012-2022	-	-	-	10 000
CRRH.O2	CRRH-UEMOA 6.10% 2012-2024	-	-	-	10 000
CRRH.O3	CRRH-UEMOA 6% 2013-2023	-	-	-	10 000
CRRH.O4	CRRH-UEMOA 6% 2014-2024	-	-	-	9 999
CRRH.O5	CRRH-UEMOA 5.85% 2015-2025	-	-	-	10 000
EOM.O1	ETAT DU MALI 6.20% 2016-2023	-	-	-	10 000
EOS.O4	ETAT SENEGAL 6.70% 2012-2019	-	-	-	6 000
EOS.O5	ETAT SENEGAL 6.50% 2013-2023	-	-	-	10 000
EOS.O6	ETAT SENEGAL 6.50% 2014-2021	-	-	-	10 000
EOS.O7	ETAT SENEGAL 6.30% 2015-2025	-	-	-	10 000
ORGT.O1	ORAGROUP 6.75% 2013-2019	-	-	-	10 000
PAAC.O1	PAA 6.95% 2010-2017	-	-	-	1 000
PADS.O2	PAD 7% 2010-2017 (*)	-	-	-	1 250
PALC.O1	PALMCI 7% 2009-2016	-	-	-	10 000
SHAF.O3	SHELTER AFRIQUE 6.6% 2014-2021	-	-	-	9 000
SIFC.O1	SIFCA 6.90% 2013-2021	-	-	-	10 000
TPBF.O3	TPBF 6,50% 2013-2020	-	-	-	10 000
TPCI.O10	TPCI 7% 2010-2017	1	10000 /	-	10 000
TPCI.O13	TPCI 6.50% 2012-2017	-	-	-	10 000
TPCI.O15	TPCI 6.30% 2013-2018	20	10000 /	-	10 001
TPCI.O16	TPCI 6.55% 2014-2022	50	10000 /	-	10 001
TPCI.O17	TPCI 3% 2014-2024	-	-	-	10 000
TPCI.O18	TPCI 5.85% 2014-2021	-	/ 10000	5 000	10 000
TPCI.O19	TPCI 5.99% 2015-2025	-	-	-	10 000
TPCI.O20	TPCI 5.85% 2015-2022	-	-	-	10 000
TPCI.O21	TPCI 6% 2016-2028	-	-	-	10 000
TPCI.O22	TPCI 5.90% 2016-2026	-	-	-	10 000

MARCHÉ DES OBLIGATIONS					
Symbole	Titre	Quantité résiduelle à l'achat	Cours	Quantité résiduelle à la vente	Cours de Référence
			Achat / Vente		
SUKCI.S1	SUKUK ETAT DE COTE D'IVOIRE 5,75% 2015-2020	-	-	-	9 600
SUKCI.S2	SUKUK ETAT DE COTE D'IVOIRE 5,75% 2016-2023	-	-	-	10 000
SUKSN.S1	SUKUK ETAT DU SENEGAL 6,25% 2014-2018	-	-	-	10 000
SUKSN.S2	SUKUK ETAT DU SENEGAL 6% 2016-2026	5 000	10000 /	-	10 001
SUKTG.S1	SUKUK ETAT DU TOGO 6,5% 2016-2026	-	-	-	10 000

**NB:** les quantités résiduelles susmentionnées correspondent aux meilleures offres et demandes exprimées.