

Indices

BRVM 10	249,16
Variation:	↘ -0,24%
Variation / 30	↘ -4,88%
Déc. 2016:	
BRVM Composite	279,40
Variation:	↘ -0,08%
Variation / 30	↘ -4,37%
Déc. 2016:	

N° 26

lundi 6 février 2017

BULLETIN OFFICIEL DE LA COTE

Capitalisations
(en milliards de FCFA) :

- Actions:	7 379,90
- Obligations:	2 485,74

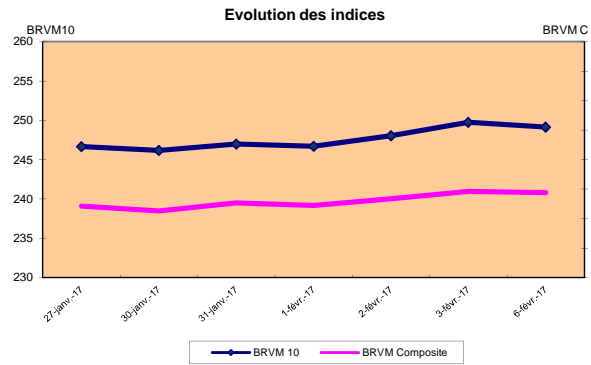
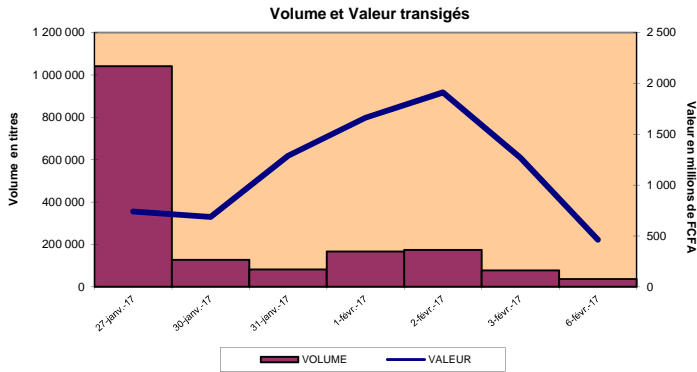

RESUME DE LA COTE

La BRVM a clôturé sa séance du lundi 06 février 2017 en baisse par rapport à la séance précédente. L'indice BRVM 10 est passé de 249,77 à 249,16 points, soit un repli de 0,24%. L'indice BRVM Composite, pour sa part, a cédé 0,08% à 279,40 points contre 279,63 points précédemment.

1. La valeur des transactions s'est établie à 463,81 millions de FCFA contre 1,27 milliard de FCFA le vendredi dernier.
2. La capitalisation boursière du marché des actions se chiffre à 7 379,90 milliards de FCFA. Celle du marché obligataire s'élève à 2 485,74 milliards de FCFA.
3. Le titre le plus actif en volume est VIVO ENERGY CI avec 13 190 actions échangées. Le titre le plus actif en valeur est SGB CI avec 83,33 millions de FCFA de transactions.

PLUS FORTES HAUSSES

PALM COTE D'IVOIRE	Cours (en FCFA): 12 975	Variation: 3,80%
TOTAL COTE D'IVOIRE	Cours (en FCFA): 16 450	Variation: 2,81%
BANK OF AFRICA SENEGAL	Cours (en FCFA): 49 000	Variation: 2,08%
BANK OF AFRICA MALI	Cours (en FCFA): 49 000	Variation: 2,08%
TOTAL SENEGAL	Cours (en FCFA): 17 800	Variation: 1,48%

PLUS FORTES BAISES

SERVAIR ABIDJAN COTE D'IVOIRE	Cours (en FCFA): 4 600	Variation: -4,27%
Ecobank Transnational Incorporated TOGO	Cours (en FCFA): 23	Variation: -4,17%
VIVO ENERGY COTE D'IVOIRE	Cours (en FCFA): 2 500	Variation: -3,85%
ONATEL BURKINA FASO	Cours (en FCFA): 10 905	Variation: -2,20%
SOLIBRA COTE D'IVOIRE	Cours (en FCFA): 165 000	Variation: -0,003%

TITRES LES PLUS ACTIFS

Titres	Volumes	Valeurs (en FCFA)
VIVO ENERGY COTE D'IVOIRE	13 190	33 391 120
Ecobank Transnational Incorporated TOGO	10 415	249 445
SONATEL SENEGAL	2 354	57 841 125
ONATEL BURKINA FASO	1 708	18 660 660
CORIS BANK INTERNATIONAL BURKINA FASO	1 553	76 486 720

Compartiments	Titres Echangés / Inscrits	Volumes	Valeurs (en FCFA)	Nombre de transactions	Nombre de Titres		
					Gains	Inchangés	Pertes
Actions	28 /43	36 449	463 712 275	535	14	9	5
Obligations	1 /41	10	100 000	1	1	0	0
Total	29 /84	36 459	463 812 275	536	15	9	5

INFORMATIONS

Opérations en cours :
TRITURAF CI- Report de radiation à la cote.



INDICATEURS

Indices du jour	Ouverture	Clôture	Variation
BRVM 10	249,56	249,16	-0,16%
BRVM Composite	279,53	279,40	-0,05%
Ratio de liquidité:	10,47%		
PER moyen:	21,86		
Nombre de SGI participantes/Total:	23 /24		



BENIN
Tel: (229) 21 312 126
Fax: (229) 21 312 077
patioukpe@brvm.org



BURKINA FASO
Tel: (226) 50 308 773
Fax: (226) 50 308 719
louedrasgo@brvm.org



COTE D'IVOIRE
Tel: (225) 20 315 550/588
Fax: (225) 20 326 684
pbrizoua@brvm.org



GUINEE-BISSAU
Tel: (245) 32 016 02
Fax: (245) 32 016 02
saliuba@hotmail.com



MALI
Tel: (223) 44 901 810
Fax: (223) 44 901 811
abcoum@brvm.org



NIGER
Tel: (227) 20 736 692
Fax: (227) 20 736 947
lmagagi@brvm.org



SENEGAL
Tel: (221) 33 821 15 18
Fax: (221) 33 821 15 06
nksy@brvm.org



TOGO
Tel: (228) 22 212 305
Fax: (221) 22 212 341
natcholli@brvm.org

MARCHÉ DES ACTIONS

lundi 6 février 2017

Symbole	Titre	Séance de cotation		Cours Précédent	Cours du jour			Variation	Variation de l'année (01/12/2016)	Cours Référence	Ecart maximum		Dernier dividende Payé		Comp.	Rdt. Net	PER
		Volume	Valeur		Ouv.	Clôt.	Moy.				Bas	Haut	Montant net	Date			
SECTEUR - INDUSTRIE		146,34 points		0,00%													
CABC	SICABLE CI			78 500	NC	NC	NC		-10,29%	78 500	72 615	84 385	1 200	28-juil.-16	1er	1,53%	16,57
FTSC	FILTISAC CI (*)	74	1 403 975	18 995	19 000	18 995	18 973	0,00%	-19,17%	18 995	17 575	20 415	1 500	23-déc.-16	1er	13,40%	17,05
NEIC	NEI-CEDA CI			3 200	NC	NC	NC		6,67%	3 200	2 960	3 440	225	28-juin-01	1er	-	-
N TLC	NESTLE CI	10	560 000	56 000	56 000	56 000	56 000	0,00%	5,66%	56 000	51 800	60 200	630	12-août-11	2eme	-	19,71
SEMC	CROWN SIEM CI			41 995	NC	NC	NC		27,26%	41 995	38 850	45 140	1 215	30-sept.-16	2eme	2,89%	33,71
SIVC	AIR LIQUIDE CI			11 000	NC	NC	NC		0,00%	11 000	10 175	11 825	630	18-août-15	1er	-	27,02
SLBC	SOLIBRA CI	1	165 000	165 005	165 000	165 000	165 000	-0,003%	-6,98%	165 000	152 625	177 375	4 101	30-mai-16	1er	2,49%	12,01
SMBG	SMB CI			20 000	NC	NC	NC		7,53%	20 000	18 500	21 500	450	18-juil.-12	1er	-	7,04
STBC	SITAB CI			139 990	NC	NC	NC		-6,67%	139 990	129 495	150 485	8 150	9-juin-16	1er	5,82%	13,67
TTRC	TRITURAF CI-Ste en Liquidation			490	SP	SP	SP			490	455	525	1 440	19-juil.-02	2eme	ND	ND
UNLC	UNILEVER CI			16 500	NC	NC	NC		-13,16%	16 500	15 265	17 735	1 233	9-juil.-12	2eme	-	-
UNXC	UNIWAX CI	38	849 210	22 990	22 010	22 990	22 348	0,00%	-13,25%	22 990	21 270	24 710	486	1-juin-16	2eme	2,11%	19,78
TOTAL		123	2 978 185														
SECTEUR - SERVICES PUBLICS		763,8 points		0,08%													
CIEC	CIE CI	65	4 446 000	68 000	68 000	69 000	68 400	1,47%	-7,38%	69 000	63 825	74 175	2 641	15-sept.-16	1er	3,83%	23,50
ONTBF	ONATEL BF	1 708	18 660 660	11 150	11 000	10 905	10 925	-2,20%	-9,13%	10 905	10 090	11 720	651	1-juin-16	1er	5,97%	14,67
SDCC	SODE CI			65 550	NC	NC	NC		-22,43%	65 550	60 635	70 465	3 240	30-mai-16	1er	4,94%	17,93
SNTS	SONATEL SN	2 354	57 841 125	24 500	24 500	24 580	24 571	0,33%	-1,68%	24 580	22 740	26 420	1 500	10-mai-16	1er	6,10%	11,12
TOTAL		4 127	80 947 785														
SECTEUR - FINANCES		97,72 points		-0,52%													
BICC	BICI CI	6	567 000	94 000	94 500	94 500	94 500	0,53%	-4,45%	94 500	87 415	101 585	4 231,50	20-juil.-16	1er	4,48%	17,12
BOAB	BANK OF AFRICA BN	103	17 510 000	170 000	170 000	170 000	170 000	0,00%	1,19%	170 000	157 250	182 750	8 100	17-mai-16	1er	4,76%	13,66
BOARF	BANK OF AFRICA BF	30	4 350 175	144 000	145 000	145 005	145 006	0,70%	3,95%	145 005	134 130	155 880	6 692	13-avr.-16	1er	4,62%	13,26
BOAC	BANK OF AFRICA CI	128	17 446 030	136 000	136 000	136 005	136 297	0,00%	-2,15%	136 005	125 805	146 205	6 200	18-avr.-16	1er	4,56%	16,51
BOAM	BANK OF AFRICA ML	1 342	65 303 525	48 000	48 000	49 000	48 661	2,08%	22,50%	49 000	45 325	52 675			1er	-	14,16
BOAN	BANK OF AFRICA NG	86	7 704 500	89 000	89 500	89 500	89 587	0,56%	-0,55%	89 500	82 790	96 210	4 817	9-mai-16	1er	5,38%	15,44
BOAS	BANK OF AFRICA SN	36	1 760 605	48 000	48 515	49 000	48 906	2,08%	4,26%	49 000	45 325	52 675	750	1-août-16	1er	1,53%	28,28
CBIF	CORIS BANK INTERNATIONAL BF	1 553	76 486 720	49 900	49 900	50 000	49 251	0,20%	16,14%	50 000	46 250	53 750			1er	-	20,83
ETIT	ECOBANK TRANS. INCORP. TG (**)	10 415	249 445	24	24	23	24	-4,17%	-8,00%	23	22	24	2	19-juil.-13	1er	8,66%	6,50
SAFC	SAFCA CI			20 995	NC	NC	NC		-8,84%	20 995	19 425	22 565	1 440	29-juil.-11	1er	6,86%	38,42
SGBC	SGB CI	595	83 325 000	140 000	145 000	140 000	140 042	0,00%	-4,11%	140 000	129 500	150 500	5 228	28-juin-16	1er	3,73%	16,11
SIBC	SOCIETE IVOIRIENNE DE BANQUE CI	1 055	24 287 395	23 000	23 250	23 000	23 021	0,00%	-3,38%	23 000	21 275	24 725			1er	-	15,53
TOTAL		15 349	298 990 395														
SECTEUR - TRANSPORT		1246,5 points		0,00%													
SOSC	BOLLORE TRANS. & LOG. CI	8	2 016 000	258 000	250 000	258 000	252 000	0,00%	-13,13%	258 000	238 650	277 350	9 581	28-juin-16	1er	3,71%	38,33
SVOC	MOVIS CI			4 100	NC	NC	NC		5,13%	4 100	3 795	4 405	270	5-juil.-99	2e	-	-
TOTAL		8	2 016 000														
SECTEUR - AGRICULTURE		207,72 points		1,64%													
PALC	PALM CI	119	1 541 400	12 500	12 975	12 975	12 953	3,80%	-7,32%	12 975	12 005	13 945	647	7-juil.-15	2eme	-	-
SCRC	SUCRIVOIRE	1 473	17 473 105	11 700	11 665	11 775	11 862	0,64%	-21,60%	11 775	10 895	12 655			1er	-	9,83
SICC	SICOR CI			9 985	NC	NC	NC		-10,05%	9 985	9 240	10 730	1 919	25-sept.-00	1er	-	87,80
SOGC	SOGB CI	327	11 911 500	36 000	36 000	36 500	36 427	1,39%	10,61%	36 500	33 765	39 235	1 710	25-juil.-16	1er	4,68%	13,16
SPHC	SAPH CI	395	5 694 415	14 400	14 495	14 400	14 416	0,00%	2,86%	14 400	13 320	15 480	581	13-juin-14	1er	-	-
TOTAL		2 314	36 620 420														
SECTEUR - DISTRIBUTION		516,08 points		-0,29%													
ABJC	SERVAIR ABIDJAN CI	1 160	5 499 170	4 805	4 805	4 600	4 741	-4,27%	-14,42%	4 600	4 255	4 945	5	16-juin-16	1er	0,10%	31,72
BNBC	BERNABE CI			154 000	NC	NC	NC		-11,49%	154 000	142 450	165 550	5 500	8-juil.-16	1er	3,57%	21,77
CFAC	CFAO MOTORS CI			64 000	NC	NC	NC		3,23%	64 000	59 200	68 800	2 298	29-juil.-16	2eme	3,59%	25,07
PRSC	TRACTAFRIC MOTORS CI	1	300 000	300 000	300 000	300 000	300 000	0,00%	-29,41%	300 000	277 500	322 500	13 050	5-juil.-16	1er	4,35%	17,25
SHEC	VIVO ENERGY CI	13 190	33 391 120	2 600	2 615	2 500	2 532	-3,85%	-16,67%	2 500	2 315	2 685	1	27-juil.-16	2eme	0,03%	48,23
TTLT	TOTAL CI	130	2 138 500	16 000	16 450	16 450	16 450	2,81%	-15,64%	16 450	15 220	17 680	450	2-août-16	1er	2,74%	38,25
TTLS	TOTAL SN	47	830 700	17 540	17 800	17 800	17 674	1,48%	-16,78%	17 800	16 465	19 135	935	15-juil.-16	1er	5,25%	14,67
TOTAL		14 528	42 159 490														
AUTRES SECTEURS		407,41 points		0,00%													
STAC	SETAO CI			33 000	NC	NC	NC		-5,71%	33 000	30 525	35 475			2eme	-	13,04
TOTAL																	
TOTAL - Marché des actions		36 449	463 712 275														

MARCHÉ DES DROITS

Symbole	Titre	Séance de cotation		Cours Précédent	Cours du jour			Variation	Variation depuis l'origine	Cours Référence	Ecart maximum		Parité	Période de négociation	
		Volume	Valeur		Ouv.	Clôt.	Moy.				Bas	Haut		Début	Fin
TOTAL-Marché des droits															

Légende:

(*) Paiement d'un dividende de 1045 FCFA le 30 juin 2016 et d'un dividende complémentaire de 1500 FCFA le 23 décembre. Le taux de rendement quotidien est obtenu en rapportant le cumul des deux dividendes de l'exercice 2015 au cours de clôture de FILTISAC à la séance de bourse du jour.

(**) le capital de la société contient des actions de priorité convertibles au bout de 3 - 5 ans en actions ordinaires.

Cours du jour: Ouv.: Ouverture Clôt.: Clôture Moy.: Moyen
Mentions: NC: Non Coté Ex-c: Ex-coupon Ex-d: Ex-droit SP: Suspendu Val-T: Valeur Théorique

PER = Cours / BNPA selon les données disponibles Rdt. Net: Rendement net (DNPA / Cours)
Comp.: 1 - Premier Compartiment 2 - Second Compartiment 3 - Compartiment de croissance

Ratio de liquidité = Titres échangés / Volume des ordres de vente

▲ : Progression de l'indice sectoriel ▼ : Recul de l'indice sectoriel ■ : Stabilité de l'indice sectoriel

MARCHE DES OBLIGATIONS

lundi 6 février 2017

Symbole	Titre	Séance de cotation		Cours Précédent	Cours du jour			Variation	Cours Référence	Ecart maximum		Valeur nominale	Coupon couru	Type Amort	Coupon d'intérêt		
		Volume	Valeur		Ouv.	Clôt.	Moy.			Bas	Haut				Période	Montant net	Eché.
OBLIGATIONS REGIONALES																	
BHB.O1	BHB 6.25% 2012-2017			10 000	NC	NC	NC		10 000	9 250	10 750	10 000	189,93	AC	A	587,5	11-oct
BIDC.O2	BIDC 6.75 % 2010-2017			10 000	NC	NC	NC		10 000	9 250	10 750	10 000	231,16	ACD	S	336.575	04 avr. / 04 oct.
BIDC.O3	BIDC-EBID 6.50% 2014-2021	10	100 000	9 850	10 000	10 000	10 000	1,52%	10 000	9 250	10 750	10 000	235,22	ACD	S	325,00	28 mars/ 28 sep.
BOABF.O3	BOA BURKINA F. 6.25% 2012-2017			10 000	NC	NC	NC		10 000	9 250	10 750	10 000	189,93	AC	A	587,5	11-oct
BOAC.O2	BOA - CI 6.25% 2012-2017			10 000	NC	NC	NC		10 000	9 250	10 750	10 000	198,01	AC	A	612,5	11-oct
BOAD.O11	BOAD 5.95% 2012-2019			10 000	NC	NC	NC		10 000	9 250	10 750	10 000	549,36	ACD	A	595,00	06-mars
BOAD.O12	BOAD 5.95% 2014-2021			10 000	NC	NC	NC		10 000	9 250	10 750	10 000	68,47	ACD	A	595,00	26-déc
BOAN.O2	BOA NIGER 6.25% 2012-2017			9 250	NC	NC	NC		9 250	8 560	9 940	10 000	189,93	AC	A	587,5	11-oct
BOAS.O2	BOA SENEGAL 6.50% 2012-2017			10 000	NC	NC	NC		10 000	9 250	10 750	10 000	197,53	IF	A	611,00	11-oct
CRRH.O1	CRRH-UEMOA 6.10% 2012-2022			10 000	NC	NC	NC		10 000	9 250	10 750	10 000	293,40	AC	S	305,00	13 fév. / 13 août
CRRH.O2	CRRH-UEMOA 6.10% 2012-2024			10 000	NC	NC	NC		10 000	9 250	10 750	10 000	33,70	AC	S	305,00	17 janv. / 17 juill.
CRRH.O3	CRRH-UEMOA 6% 2013-2023			10 000	NC	NC	NC		10 000	9 250	10 750	10 000	169,78	AC	S	300,00	26 avril / 26 oct.
CRRH.O4	CRRH-UEMOA 6% 2014-2024			9 999	NC	NC	NC		9 999	9 250	10 745	10 000	62,64	AC	S	300,00	30 juin / 30 déc.
CRRH.O5	CRRH-UEMOA 5.85% 2015-2025			10 000	NC	NC	NC		10 000	9 250	10 750	10 000	52,89	AC	S	290.096	4 janv. / 4 juill.
EOM.O1	ETAT DU MALI 6.20% 2016-2023			10 000	NC	NC	NC		10 000	9 250	10 750	10 000	439,95	ACD	A	620,00	23-mai
EOS.O4	ETAT SENEGAL 6.70% 2012-2019			6 000	NC	NC	NC		6 000	5 550	6 450	6 000	59,47	ACD	A	402,00	14-déc
EOS.O5	ETAT SENEGAL 6.50% 2013-2023			10 000	NC	NC	NC		10 000	9 250	10 750	10 000	14,36	ACD	S	325,00	29 janv. / 29 juill.
EOS.O6	ETAT SENEGAL 6.50% 2014-2021			10 000	NC	NC	NC		10 000	9 250	10 750	10 000	127,49	ACD	S	325,00	27 mai. / 27 nov.
EOS.O7	ETAT SENEGAL 6.30% 2015-2025			10 000	NC	NC	NC		10 000	9 250	10 750	10 000	126,00	ACD	S	312.411	25 mai. / 25 nov.
ORGT.O1	ORAGROUP 6.75% 2013-2019			10 000	NC	NC	NC		10 000	9 250	10 750	10 000	118,68	ACD	S	337,5	04 juin. / 04 déc.
PAAC.O1	PAA 6.95% 2010-2017			1 000	NC	NC	NC		1 000	925	1 075	1 000	13,06	ACD	S	33,77	28 mai / 28 nov.
PADS.O2	PAD 7% 2010-2017 (*)			1 250 Amort	NC	NC	NC		1 250	1 160	1 340	1 250	9,59	ACD	S	37.9582	22 juin / 22 déc.
PALC.O1	PALMCI 7% 2009-2016			10 000	NC	NC	NC		10 000	9 250	10 750	10 000	75,18	ACD	S	342,06	28 juin / 28 déc.
SHAF.O3	SHELTER AFRIQUE 6.6% 2014-2021			9 000	NC	NC	NC		9 000	8 325	9 675	9 000	263,64	ACD	S	299,44	28 fév. / 28 août
SIFC.O1	SIFCA 6.90% 2013-2021			10 000	NC	NC	NC		10 000	9 250	10 750	10 000	337,17	ACD	A	676,2	08-août
TPBF.O3	TPBF 6,50% 2013-2020			10 000	NC	NC	NC		10 000	9 250	10 750	10 000	123,90	ACD	S	325,00	29 mai / 29 nov.
TPCI.O10	TPCI 7% 2010-2017			10 000	NC	NC	NC		10 000	9 250	10 750	10 000	245,48	AC	A	700,00	01-oct
TPCI.O13	TPCI 6.50% 2012-2017			10 000	NC	NC	NC		10 000	9 250	10 750	10 000	249,32	ACD	A	650,00	19-sept
TPCI.O15	TPCI 6.30% 2013-2018			10 001	NC	NC	NC		10 001	9 255	10 750	10 000	112,50	ACD	S	315,00	3 juin / 3 dec.
TPCI.O16	TPCI 6.55% 2014-2022			10 070	NC	NC	NC		10 070	9 315	10 825	10 000	470,16	ACD	A	655,00	20-mai
TPCI.O17	TPCI 3% 2014-2024			10 000	NC	NC	NC		10 000	9 250	10 750	10 000	40,38	ACD	S	150,00	19 juin / 19 dec.
TPCI.O18	TPCI 5.85% 2014-2021			10 000	NC	NC	NC		10 000	9 250	10 750	10 000	78,75	ACD	S	292,5	19 juin / 19 dec.
TPCI.O19	TPCI 5.99% 2015-2025			10 000	NC	NC	NC		10 000	9 250	10 750	10 000	439,81	ACD	A	599,00	14-mai
TPCI.O20	TPCI 5.85% 2015-2022			10 000	NC	NC	NC		10 000	9 250	10 750	10 000	199,29	ACD	S	292,5	5 avril / 5 oct.
TPCI.O21	TPCI 6% 2016-2028			10 000	NC	NC	NC		10 000	9 250	10 750	10 000	499,73	ACD	A	600,00	08-avr
TPCI.O22	TPCI 5.90% 2016-2026			10 000	NC	NC	NC		10 000	9 250	10 750	10 000	381,48	ACD	A	590,00	15-juin
TOTAL		10	100 000														

OBLIGATIONS INTERNATIONALES																	
TOTAL																	

SUKUK ET TITRES ASSIMILES																	
Symbole	Titre	Séance de cotation		Cours Précédent	Cours du jour			Variation	Cours Référence	Ecart maximum		Valeur nominale	Marge de profit passée	Type Amort	Marge de profit		
		Volume	Valeur		Ouv.	Clôt.	Moy.			Bas	Haut				Période	Montant net	Eché.
SUKCI.S1	SUKUK ETAT DE COTE D'IVOIRE 5,75% 2015-2020			9 600	NC	NC	NC		9 600	8 880	10 320	10 000	63,89	AC	S	290.694	28 juin/28 dec
SUKCI.S2	SUKUK ETAT DE COTE D'IVOIRE 5,75% 2016-2023			10 000	NC	NC	NC		10 000	9 250	10 750	10 000	242,78	ACD	S	289.097	7 sept/7 mars
SUKSN.S1	SUKUK ETAT DU SENEGAL 6,25% 2014-2018			10 000	NC	NC	NC		10 000	9 250	10 750	10 000	33,17	AC	S	315.972	18 juil/18 janv
SUKSN.S2	SUKUK ETAT DU SENEGAL 6% 2016-2026			10 001	NC	NC	NC		10 001	9 255	10 750	10 000	18,33	ACD	S	301.667	26 juil/26 janv
SUKTG.S1	SUKUK ETAT DU TOGO 6,5% 2016-2026			10 000	NC	NC	NC		10 000	9 250	10 750	10 000	0	ACD	S	0	17 août/17 fév
TOTAL																	

TOTAL-Marché des obligations		10	100 000														
-------------------------------------	--	-----------	----------------	--	--	--	--	--	--	--	--	--	--	--	--	--	--

Légende:
 (*) Cours précédent à 100% de la valeur nominale au 14 juillet 2014.
 Cours du jour: Ouv.: Ouverture Clôt.: Clôture Moy.: Moyen Mentions: NC: Non Coté Ex: Ex-coupon ou Ex-droit SP: Suspendu
 Type Amort: Type d'Amortissement IF: In Fine AC: Amortissement Constant AD: Amortissement Dégressif ACD: Amortissement Constant Différé
 Période: Périodicité de paiement des coupons A: Annuelle S: Semestrielle T: Trimestrielle Eché.: Echéance de paiement des intérêts

BULLETIN OFFICIEL



OPCVM: FONDS COMMUNS DE PLACEMENT ET SOCIETES D'INVESTISSEMENT A CAPITAL VARIABLE

lundi 6 février 2017

Sociétés de gestion	Dépositaire	OPCVM	Catégorie	Origine	Valeur Liquidative						
					Précédente		Actuelle		Variation		Précédent
					Valeur	Date	Valeur	Date	Date	%	
QUOTIDIENNES											
AFRICABOURSE ASSET MANAGEMENT	AFRICABOURSE SA	FCP AAM CAPITAL SUR	OCT	5 000	6 293.02	01/02/2017	ND	ND	10/10/2012	-	-
		FCP AAM EPARGNE CROISSANCE	D	5 000	6 458.08	01/02/2017	ND	ND	19/11/2012	-	-
		FCP AAM OBLIGATIS	OMLT	5 000	6 616.05	01/02/2017	ND	ND	12/09/2012	-	-
AFRICAM SA	SBIF	FCP EXPANSIO	D	5 000	8 164.78	02/02/2017	8 192.58	03/02/2017	01/01/2013	63.852%	0.3405%
		FCP SECURITAS	OMLT	5 000	5 478.41	02/02/2017	5 479.07	03/02/2017	01/01/2013	9.581%	0.0120%
		FCP VALORIS	A	5 000	8 116.20	02/02/2017	8 146.10	03/02/2017	01/01/2013	62.922%	0.3684%
ATLANTIC ASSET MANAGEMENT	ATLANTIQUE FINANCE	FCP ATLANTIQUE CROISSANCE	D	5 000	5 464.16	02/02/2017	5 480.86	03/02/2017	30/05/2015	9.62%	0.31%
		FCP ATLANTIQUE SECURITE	OMLT	5 000	5 507.98	02/02/2017	5 513.54	03/02/2017	30/05/2015	10.27%	0.101%
BNI GESTION	BNI FINANCES	FCP CAPITAL CROISSANCE	D	10 000	18 818.00	19/08/2015	ND	ND	01/01/2009	-	-
		FCP DYNAMIC SAVINGS	D	10 000	10 197.00	19/08/2015	ND	ND	06/06/2014	-	-
BOA ASSET MANAGEMENT	BOA CAPITAL SECURITIES	FCP Emergence	D	5 000	6 516.68	12/01/2017	ND	ND	01/02/2010	-	-
		FCP Tresro Monea	OCT	25 000 000	28 621 782.05	12/01/2017	ND	ND	01/12/2013	-	-
BRM ASSET MANAGEMENT	BRM	FCP "BRM DYNAMIQUE"	D	10 000	12 923.13	08/09/2014	ND	ND	12/03/2009	-	-
		FCP "BRM OBLIGATAIRE"	D	10 000	12 057.50	17/10/2014	ND	ND	12/03/2009	-	-
CGF GESTION	CGF BOURSE	FCP ACTIONS PHARMACIE	A	1000	1 112.74	02/02/2017	1 114.70	03/02/2017	25/07/14	11.47%	0.176%
		FCP ASSUR' SENEGAL	D	1000000	1 207 892.13	02/02/2017	1 209 447.59	03/02/2017	06/07/14	20.94%	0.129%
		FCP PLACEMENT AVANTAGE	D	1000	1 397.87	02/02/2017	1 399.14	03/02/2017	29/03/13	39.91%	0.091%
		FCP PLACEMENT CROISSANCE	A	1000	1 549.72	02/02/2017	1 554.76	03/02/2017	29/03/13	55.48%	0.325%
		FCP HORIZON	D	1000	1 999.38	02/02/2017	2 000.97	03/02/2017	27/06/09	100.10%	0.080%
		FCP PLACEMENT QUIETUDE	OMLT	1000	1 199.30	02/02/2017	1 199.86	03/02/2017	29/03/13	19.99%	0.046%
CORIS ASSET MANAGEMENT	CORIS BOURSE	FCP CORIS ACTIONS	A	5 000	5 837.80	30/09/2016	ND	ND	11/11/2014	-	-
		FCP CORIS PERFORMANCE	D	5 000	5 707.79	30/09/2016	ND	ND	11/11/2014	-	-
OAM S.A	SGI TOGO	FCP-1 OPTI PLACEMENT	A	5 000	14 108.04	01/02/2017	ND	ND	01/02/2002	-	-
		FCP-2 OPTI REVENU	OMLT	5 000	6 664.44	01/02/2017	ND	ND	01/02/2002	-	-
		FCP-3 OPTI CAPITAL	D	5 000	15 559.27	01/02/2017	ND	ND	24/01/2003	-	-
SOGESPAR	SOGEBOURSE	FCP SOGEAVENIR	D	500	2 203.00	02/02/2017	2 208.00	03/02/2017	01/10/2002	341.600%	0.227%
		FCP SOGEDEFI	D	4 888	5 270.00	02/02/2017	5 271.00	03/02/2017	23/12/2014	7.836%	0.019%
		FCP SOGEDYNAMIQUE	A	4 888	5 328.00	02/02/2017	5 339.00	03/02/2017	23/12/2014	9.227%	0.206%
		FCP SOGEPRIVILEGE	D	4 888	5 113.00	02/02/2017	5 122.00	03/02/2017	23/12/2014	4.787%	0.176%
		FCP SOGESECURITE	OMLT	4 888	4 883.00	02/02/2017	4 884.00	03/02/2017	23/12/2014	-0.082%	0.020%
		FCP SOGEVALOR	A	1 000	5 100.00	02/02/2017	5 101.00	03/02/2017	04/06/2002	410.100%	0.020%
HEBDOMADAIRES											
BNI GESTION	BNI FINANCES	FCP BNI RETRAITE	D	2 500	3 814.00	06/08/2015	3 855.00	13/08/2015	11/05/2012	54.200%	1.075%
		FCP INITIATIVES SOLIDARITE	D	2 500	5 586.00	24/07/2015	5 687.00	05/08/2015	01/08/2013	127.480%	1.808%
		FCP SODEFOR COMPLEMENTAIRE RETRAITE	D	2 500	7 107.00	24/07/2015	7 295.00	06/08/2015	04/01/2010	191.800%	2.645%
BOA ASSET MANAGEMENT	BOA CAPITAL SECURITIES	FCP Global Investors	D	25 000	34 277.29	31/12/2016	33 664.74	06/01/2017	01/12/2012	34.659%	-1.787%
BRM ASSET MANAGEMENT	IMPAXIS	FCP "SDE"	D	1 000	2 083.36	05/09/2014	ND	ND	14/03/2011	-	-
CGF GESTION	CGF BOURSE	FCPCR SONATEL	D	1 000	6 414.94	27/01/2017	6 490.65	03/02/2017	12/02/2004	549.065%	1.180%
		FCP FORCE PAD	D	1 000	1 246.88	26/01/2017	1 245.38	02/02/2017	16/02/2014	24.538%	-0.120%
	CGF BOURSE	FCPE SINI GNESIGUI	D	1 000	1 333.48	25/01/2017	1 331.20	01/02/2017	25/02/2014	33.120%	-0.171%
		FCPE DP WORLD DAKAR	D	1 000	1 041.25	24/01/2017	1 041.53	31/01/2017	04/10/2016	4.153%	0.027%
EDC Asset Management	EDC Investment Corporation	FCP ECOBANK UEMOA DIVERSIFIE	D	5 000	8 921.00	25/01/2017	8 886.00	01/02/2017	19/09/2007	77.720%	-0.392%
		FCP ECOBANK UEMOA OBLIGATAIRE	OMLT	20 000 000	20 103 299.00	25/01/2017	20 122 264.00	01/02/2017	31/12/2015	0.611%	0.094%
		FCP ECOBANK UEMOA RENDEMENT	OMLT	1 000 000	1 462 034.00	25/01/2017	1 461 037.00	01/02/2017	10/10/2007	46.104%	-0.068%
		FCP ECOBANK ACTIONS UEMOA	A	5 000	4 573.00	25/01/2017	4 552.00	01/02/2017	20/04/2016	-8.960%	-0.459%
SGO MALI FINANCE	SGI MALI	FCPE ORANGE MALI	D	10 000	17 155.88	18/01/2017	17 230.70	01/02/2017	03/09/2012	72.307%	71.559%
SOAGA SA	SGI ACTIBOURSE	FCP SOAGA EPARGNE ACTIVE	D	10 000	10 000.00	28/10/2016	9 702.85	03/02/2017	28/10/2016	-2.972%	-2.972%
		FCP SOAGA EPARGNE SERENITE	OMLT	10 000	10 000.00	42 671.00	9 858.36	03/02/2017	28/10/2016	-1.416%	-1.416%
		SICAV Abdou DIOUF	D	10 000 000	15 712 940.46	27/01/2017	15 764 491.11	03/02/2017	01/12/2003	57.64%	0.328%
MENSUELLES											
BNI GESTION	BNI FINANCES	FCP CNRA	D	2 500	4 308.00	30/06/2015	3 133.00	14/08/2015	29/10/2013	25.320%	-27.275%
		FCP KARIMA ETHIQUE	D	1 000	1 366.00	03/07/2015	1 458.00	03/08/2015	22/05/2013	45.800%	6.735%

OPCVM : Organisme de Placement Collectif en Valeurs Mobilières
 ND : Non Disponible
 Catégories:
 A: actions
 OCT: obligations à court terme
 OMLT: obligations à moyen et long terme
 C: contractuels
 D: diversifiées

Quantités Résiduelles

Séance de bourse du lundi 6 février 2017

MARCHÉ DES ACTIONS					
Symbole	Titre	Quantité résiduelle à l'achat	Cours	Quantité résiduelle à la vente	Cours de Référence
			Achat / Vente		
CABC	SICABLE CI	-	/ 78500	58	78 500
FTSC	FILTISAC CI	-	/ 18995	15	18 995
NEIC	NEI-CEDA CI	8	3025 / 3200	3	3 200
NTLC	NESTLE CI	680	56000 /	-	56 000
SEMC	CROWN SIEM CI	-	/ Marché	15	41 995
SIVC	AIR LIQUIDE CI	5	10800 / 11200	6	11 000
SLBC	SOLIBRA CI	1 499	165000 /	-	165 000
SMBC	SMB CI	2	20505 / 21300	20	20 000
STBC	SITAB CI	-	/ 139995	12	139 990
TTRC	TRITURAF CI-Ste en Liquidation	-	-	-	490
UNLC	UNILEVER CI	8	16000 / 16420	54	16 500
UNXC	UNIWAX CI	15	22015 / 22990	75	22 990
CIEC	CIE CI	10	68005 / 69000	291	69 000
ONTBF	ONATEL BF	50	10900 / 10950	50	10 905
SDCC	SODE CI	30	66000 /	-	65 550
SNTS	SONATEL SN	4	24505 / 24580	150	24 580
BICC	BICI CI	413	94000 / 94500	35	94 500
BOAB	BANK OF AFRICA BN	5	169995 / 170000	1 285	170 000
BOABF	BANK OF AFRICA BF	1	145005 / 146000	1	145 005
BOAC	BANK OF AFRICA CI	14	136005 / 137000	98	136 005
BOAM	BANK OF AFRICA ML	47	48000 / 49000	1	49 000
BOAN	BANK OF AFRICA NG	2	89010 / 89500	10	89 500
BOAS	BANK OF AFRICA SN	20	49005 / 50000	71	49 000
CBIBF	CORIS BANK INTERNATIONAL BF	63	49000 / 50000	4 295	50 000
ETIT	ECOBANK TRANS. INCORP. TG	3 186 848	23 / 24	489 308	23
SAFC	SAFCA CI	-	-	-	20 995
SGBC	SGB CI	5	138100 / 140000	187	140 000
SIBC	SOCIETE IVOIRIENNE DE BANQUE CI	1 587	23000 / 23200	9	23 000
SDSC	BOLLORE AFRICA LOGISTICS CI	10	245005 / 258000	5	258 000
SVOC	MOVIS CI	-	/ 4100	13	4 100
PALC	PALM CI	2 510	12800 / 12975	211	12 975
SCRC	SUCRIVOIRE CI	60	11750 / 11775	7	11 775
SICC	SICOR CI	-	/ 9795	7	9 985
SOGC	SOGB CI	818	36500 / 36900	5	36 500
SPHC	SAPH CI	23	14305 / 14400	12	14 400
ABJC	SERVAIR ABIDJAN CI	824	4600 / 4805	350	4 600
BNBC	BERNABE CI	29	142500 / 151000	1	154 000
CFAC	CFAO MOTORS CI	8	65000 /	-	64 000
PRSC	TRACTAFRIC MOTORS CI	-	/ 300000	99	300 000
SHEC	VIVO ENERGY CI	5	2450 / 2500	3 228	2 500
TTLC	TOTAL CI	30	16300 / 16450	19	16 450
TTLS	TOTAL SN	105	17540 / 17800	42	17 800
STAC	SETAO CI	-	/ 30525	7	33 000

MARCHÉ DES DROITS					
Symbole	Titre	Quantité résiduelle à l'achat	Cours	Quantité résiduelle à la vente	Cours de Référence
			Achat / Vente		

NB: les quantités résiduelles susmentionnées correspondent aux meilleures offres et demandes exprimées.

Quantités Résiduelles

Séance de bourse du lundi 6 février 2017

MARCHÉ DES OBLIGATIONS					
Symbole	Titre	Quantité résiduelle à l'achat	Cours	Quantité résiduelle à la vente	Cours de Référence
			Achat / Vente		
BHB.O1	BHB 6.25% 2012-2017	-	-	-	10 000
BIDC.O2	BIDC 6.75 % 2010-2017	-	/ 10000	10	10 000
BIDC.O3	BIDC-EBID 6.50% 2014-2021	-	-	-	10 000
BOABF.O3	BOA BURKINA F. 6.25% 2012-2017	-	-	-	10 000
BOAC.O2	BOA - CI 6.25% 2012-2017	-	-	-	10 000
BOAD.O11	BOAD 5.95% 2012-2019	-	-	-	10 000
BOAD.O12	BOAD 5.95% 2014-2021	-	-	-	10 000
BOAN.O2	BOA NIGER 6.25% 2012-2017	-	-	-	9 250
BOAS.O2	BOA SENEGAL 6.50% 2012-2017	-	-	-	10 000
CRRH.O1	CRRH-UEMOA 6.10% 2012-2022	-	-	-	10 000
CRRH.O2	CRRH-UEMOA 6.10% 2012-2024	-	-	-	10 000
CRRH.O3	CRRH-UEMOA 6% 2013-2023	-	-	-	10 000
CRRH.O4	CRRH-UEMOA 6% 2014-2024	-	-	-	9 999
CRRH.O5	CRRH-UEMOA 5.85% 2015-2025	-	-	-	10 000
EOM.O1	ETAT DU MALI 6.20% 2016-2023	-	-	-	10 000
EOS.O4	ETAT SENEGAL 6.70% 2012-2019	-	-	-	6 000
EOS.O5	ETAT SENEGAL 6.50% 2013-2023	-	-	-	10 000
EOS.O6	ETAT SENEGAL 6.50% 2014-2021	-	/ 10000	98	10 000
EOS.O7	ETAT SENEGAL 6.30% 2015-2025	-	-	-	10 000
ORGT.O1	ORAGROUP 6.75% 2013-2019	-	-	-	10 000
PAAC.O1	PAA 6.95% 2010-2017	-	-	-	1 000
PADS.O2	PAD 7% 2010-2017 (*)	-	/ 1250	200	1 250
PALC.O1	PALMCI 7% 2009-2016	-	-	-	10 000
SHAF.O3	SHELTER AFRIQUE 6.6% 2014-2021	-	-	-	9 000
SIFC.O1	SIFCA 6.90% 2013-2021	-	-	-	10 000
TPBF.O3	TPBF 6,50% 2013-2020	-	-	-	10 000
TPCI.O10	TPCI 7% 2010-2017	-	-	-	10 000
TPCI.O13	TPCI 6.50% 2012-2017	-	-	-	10 000
TPCI.O15	TPCI 6.30% 2013-2018	-	-	-	10 001
TPCI.O16	TPCI 6.55% 2014-2022	-	-	-	10 070
TPCI.O17	TPCI 3% 2014-2024	-	-	-	10 000
TPCI.O18	TPCI 5.85% 2014-2021	-	/ 9950	5 000	10 000
TPCI.O19	TPCI 5.99% 2015-2025	-	-	-	10 000
TPCI.O20	TPCI 5.85% 2015-2022	-	-	-	10 000
TPCI.O21	TPCI 6% 2016-2028	-	-	-	10 000
TPCI.O22	TPCI 5.90% 2016-2026	-	-	-	10 000

MARCHÉ DES OBLIGATIONS					
Symbole	Titre	Quantité résiduelle à l'achat	Cours	Quantité résiduelle à la vente	Cours de Référence
			Achat / Vente		
SUKCI.S1	SUKUK ETAT DE COTE D'IVOIRE 5,75% 2015-2020	-	-	-	9 600
SUKCI.S2	SUKUK ETAT DE COTE D'IVOIRE 5,75% 2016-2023	-	-	-	10 000
SUKSN.S1	SUKUK ETAT DU SENEGAL 6,25% 2014-2018	-	-	-	10 000
SUKSN.S2	SUKUK ETAT DU SENEGAL 6% 2016-2026	-	-	-	10 001
SUKTG.S1	SUKUK ETAT DU TOGO 6,5% 2016-2026	-	/ 10000	80	10 000

NB: les quantités résiduelles susmentionnées correspondent aux meilleures offres et demandes exprimées.