

BRVM 10	205,14
Variation:	↘ -0,35%
Variation / 30	↘ -21,69%
Déc. 2016:	
BRVM Composite	224,14
Variation:	↗ 0,05%
Variation / 30	↘ -23,28%
Déc. 2016:	

BULLETIN OFFICIEL DE LA COTE

Capitalisations

(en milliards de FCFA) :

- Actions:	6 302,00
- Obligations:	2 997,46

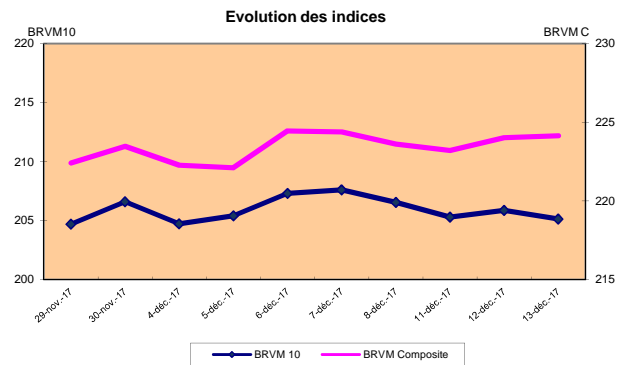
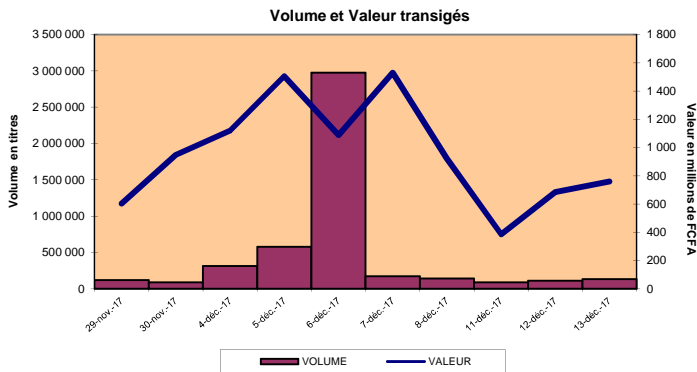

RESUME DE LA COTE

La BRVM a clôturé sa séance du mercredi 13 décembre 2017 en baisse pour le BRVM 10 et en hausse pour le BRVM Composite. L'indice BRVM 10 est passé de 205,86 à 205,14 points, soit un repli de 0,35%. L'indice BRVM Composite, pour sa part, a gagné 0,05% à 224,14 points contre 224,03 points précédemment.

- La valeur des transactions s'est établie à 758,90 millions de FCFA contre 684,50 millions de FCFA le mardi dernier.
- La capitalisation boursière du marché des actions se chiffre à 6 302 milliards de FCFA. Celle du marché obligataire s'élève à 2 997,46 milliards de FCFA.
- Le titre le plus actif en volume et en valeur est SOGB CI avec 56 780 actions échangées pour 232,95 millions de FCFA de transactions.

PLUS FORTES HAUSSES

ECOBANK COTE D'IVOIRE	Cours (en FCFA): 23 110	Variation: 7,49%
PALM COTE D'IVOIRE	Cours (en FCFA): 4 405	Variation: 7,44%
SERVAIR ABIDJAN COTE D'IVOIRE	Cours (en FCFA): 1 500	Variation: 7,14%
BOLLORE TRANS. & LOG. COTE D'IVOIRE	Cours (en FCFA): 4 350	Variation: 6,10%
SOGE COTE D'IVOIRE	Cours (en FCFA): 35 000	Variation: 6,06%

PLUS FORTES BAISES

TRACTAFRIC MOTORS COTE D'IVOIRE	Cours (en FCFA): 288 600	Variation: -7,50%
SMB COTE D'IVOIRE	Cours (en FCFA): 8 400	Variation: -5,62%
Ecobank Transnational Incorporated TOGO	Cours (en FCFA): 17	Variation: -5,56%
SAPH COTE D'IVOIRE	Cours (en FCFA): 3 050	Variation: -4,69%
BICI COTE D'IVOIRE	Cours (en FCFA): 8 200	Variation: -3,53%

TITRES LES PLUS ACTIFS

Titres	Volumes	Valeurs (en FCFA)
SOGB COTE D'IVOIRE	56 780	232 947 750
Ecobank Transnational Incorporated TOGO	21 027	358 959
CIE COTE D'IVOIRE	6 679	12 800 745
BOLLORE TRANSPORT & LOGISTICS COTE D'IVOIRE	6 269	26 638 640
ECOBANK COTE D'IVOIRE	6 063	133 439 450

Compartiments

Compartiments	Titres Echangés / Inscrits	Volumes	Valeurs (en FCFA)	Nombre de transactions	Nombre de Titres		
					Gains	Inchangés	Pertes
Actions	35 /45	128 078	686 873 044	650	13	11	11
Obligations	12 /37	7 218	72 026 039	24	2	7	3
Total	47 /82	135 296	758 899 083	674	15	18	14

INFORMATIONS : Opérations en cours

CFAO Motors CI: Fractionnement des actions à raison de cent (100) actions nouvelles pour une (1) action ancienne, le 13/12/2017.
 CORIS BANK INTERNATIONAL BF: Fractionnement des actions à raison de cinq (5) actions nouvelles pour une (1) action ancienne, le 14/12/2017.
 SAFCA CI: Augmentation de capital par incorporation de réserves - admission des actions nouvelles le 18 /12/2017.
 AIR LIQUIDE CI: Fractionnement des actions à raison de dix (10) actions nouvelles pour une (1) action ancienne, le 21/12/2017.
 BOA ML: Fractionnement des actions à raison de cinq (05) actions nouvelles pour une (1) action ancienne, le 22/12/2017.
 SODEC: Fractionnement des actions à raison de dix (10) actions nouvelles pour une (1) action ancienne, le 28/12/2017.

INDICATEURS

Indices du jour	Ouverture	Clôture	Variation
BRVM 10	205,86	205,14	-0,35%
BRVM Composite	224,05	224,14	0,04%
Ratio de liquidité:	27,50%		
PER moyen:	16,17		
Nombre de SGI participantes/Total:	24 /28		



BENIN
Tel: (229) 21 312 126
Fax: (229) 21 312 077
patioukpe@brvm.org



BURKINA FASO
Tel: (226) 50 308 773
Fax: (226) 50 308 719
louedraogo@brvm.org



COTE D'IVOIRE
Tel: (225) 20 315 550/588
Fax: (225) 20 326 684
pbrizoua@brvm.org



GUINEE-BISSAU
Tel: (245) 32 016 02
Fax: (245) 32 016 02
saluba@hotmail.com



MALI
Tel: (223) 44 901 810
Fax: (223) 44 901 811
abocoum@brvm.org



NIGER
Tel: (227) 20 736 692
Fax: (227) 20 736 947
inagagi@brvm.org



SENEGAL
Tel: (221) 33 821 15 18
Fax: (221) 33 821 15 08
kdop@brvm.org



TOGO
Tel: (228) 22 61 23 16
Fax: (228) 22 26 23 41
bbodet@brvm.org

BOURSE REGIONALE DES VALEURS MOBILIERES

BRVM - Société Anonyme au capital de 3.062.040.000 CFA - RC: CI-ABJ-1997-B-208435-CC : 9819725 - E
 Siège Social: Abidjan-CÔTE D'IVOIRE, Adresse: 18, Rue Joseph ANOMA (Rue des Banques)-Abidjan
 Tél: +225 20 32 66 85/86, Fax: +225 20 32 66 84, Mail: brvm@brvm.org, Site Web: www.brvm.org

MARCHE DES ACTIONS

mercredi 13 décembre 2017

Symbole	Titre	Séance de cotation		Cours Précédent	Cours du jour			Variation	Variation de l'année (01/12/2016)	Cours Référence	Ecart maximum		Dernier dividende Payé		Comp.	Rdt. Net	PER
		Volume	Valeur		Ouv.	Clôt.	Moy.				Bas	Haut	Montant net	Date			
SECTEUR - INDUSTRIE		104 points		0,22%													
CABC	SICABLE CI	4 780	4 638 400	985	985	980	970	-0,51%	-55,20%	980	910	1 050	50	30-juin-17	1er	5,10%	9,71
FTSC	FILITSAC CI	25	462 500	18 500	18 500	18 500	18 500	0,00%	-21,28%	18 500	17 115	19 885	1 045	31-juil.-17	1er	11,30%	26,56
NEIC	NEI-CEDA CI			37	NC	NC	NC		-69,17%	37	35	39	9	28-juin-01	1er	-	-
NTLC	NESTLE CI	13	26 000	2 000	2 000	2 000	2 000	0,00%	-24,53%	2 000	1 850	2 150	31,5	12-août-11	2eme	-	40,80
SEMC	CROWN SIEM CI			13 875	NC	NC	NC		-57,95%	13 875	12 835	14 915	676,80	29-sept.-17	2eme	4,88%	18,43
SIVC	AIR LIQUIDE CI	60	258 000	4 300	4 300	4 300	4 300	0,00%	-60,91%	4 300	3 980	4 620	630	29-sept.-17	1er	14,65%	54,35
SLBC	SOLIBRA CI	40	5 000 000	125 000	125 000	125 000	125 000	0,00%	-29,53%	125 000	115 625	134 375	4 101	8-juin-17	1er	3,28%	7,47
SMBC	SMB CI	19	162 100	8 900	8 900	8 400	8 532	-5,62%	-54,84%	8 400	7 770	9 030	450	18-juil.-12	1er	-	2,39
STBC	SITAB CI			78 000	NC	NC	NC		-48,00%	78 000	72 150	83 850	4 124	19-juin-17	1er	5,29%	23,50
TTRC	TRITURAF CI-Ste en Liquidation			490	SP	SP	SP			490	455	525	1 440	19-juil.-02	2eme	ND	ND
UNLC	UNILEVER CI			8 500	NC	NC	NC		-55,26%	8 500	7 865	9 135	1 233	9-juil.-12	2eme	-	-
UNXC	UNIWAX CI	1 365	5 754 025	4 195	4 100	4 300	4 215	2,50%	-18,87%	4 300	3 980	4 620	173,6	10-juil.-17	2eme	4,04%	21,83
TOTAL		6 302	16 301 025														
SECTEUR - SERVICES PUBLICS		649,04 points		-0,19%													
CIEC	CIE CI	6 679	12 800 745	1 945	1 940	2 000	1 917	2,83%	-46,31%	2 000	1 850	2 150	173,25	20-sept.-17	1er	8,66%	10,39
ONTBF	ONATEL BF	522	3 416 360	6 600	6 600	6 605	6 545	0,08%	-44,96%	6 605	6 110	7 100	619,06	1-juin-17	1er	9,37%	9,34
SDCC	SODE CI	27	846 550	33 000	30 525	35 000	31 354	6,06%	-58,58%	35 000	32 375	37 625	2 700	28-sept.-17	1er	7,71%	11,64
SNTS	SONATEL SN	4 557	102 321 490	22 600	22 800	22 500	22 454	-0,44%	-10,00%	22 500	20 815	24 185	1 500	15-mai-17	1er	6,67%	10,42
TOTAL		11 785	119 385 145														
SECTEUR - FINANCES		81,26 points		-0,21%													
BICC	BICI CI	385	3 158 185	8 500	8 200	8 200	8 203	-3,53%	-17,09%	8 200	7 585	8 815	277,14	24-juil.-17	1er	3,38%	11,34
BOAB	BANK OF AFRICA BN	1 456	10 252 365	6 995	7 050	7 000	7 041	0,07%	-58,33%	7 000	6 475	7 525	447,05	15-mai-17	1er	6,39%	8,74
BOABF	BANK OF AFRICA BF	513	3 788 000	7 490	7 485	7 450	7 384	-0,53%	-46,59%	7 450	6 895	8 005	346,5	4-mai-17	1er	4,65%	13,17
BOAC	BANK OF AFRICA CI	1 663	6 975 740	4 200	4 200	4 200	4 195	0,00%	-69,78%	4 200	3 885	4 515	274	8-mai-17	1er	6,52%	8,28
BOAM	BANK OF AFRICA ML			23 300	NC	NC	NC		-41,75%	23 300	21 555	25 045	1 860	2-mai-17	1er	7,98%	7,66
BOAN	BANK OF AFRICA NG	3 157	12 088 700	3 900	3 895	3 800	3 829	-2,56%	-57,78%	3 800	3 515	4 085	377,69	19-mai-17	1er	9,94%	7,48
BOAS	BANK OF AFRICA SN	2 194	5 132 575	2 400	2 400	2 345	2 339	-2,29%	-50,11%	2 345	2 170	2 520	50	15-mai-17	1er	2,13%	13,89
CBIBF	CORIS BANK INTERNATIONAL BF	1 839	83 256 890	44 975	42 510	45 400	45 273	0,94%	5,46%	9 080 Val-T	8 400	9 760	1 120	9-juin-17	1er	2,47%	17,74
ECOC	ECOBANK COTE D'IVOIRE (*)	6 063	133 439 450	21 500	21 495	23 110	22 009	7,49%	7,49%	23 110	21 380	24 840			1er		
ETIT	ECOBANK TRANS. INCORP. TG (**)	21 027	358 959	18	17	17	17	-5,56%	-32,00%	17	16	18	1 208	28-avr.-17	1er	7,11%	-
NSBC	NSIA BANQUE CI (***)	458	4 101 540	9 000	8 995	8 990	8 955	-0,11%	-7,08%	8 990	8 320	9 660			1er		
SAFC	SAFCA CI			10 900	NC	NC	NC		-52,67%	10 900	10 085	11 715	1 440	29-juil.-11	1er	-	-
SGBC	SGB CI	1 103	12 676 890	11 490	11 490	11 500	11 493	0,09%	-21,23%	11 500	10 640	12 360	583,70	4-juil.-17	1er	5,08%	10,10
SIBC	SOCIETE IVOIRIENNE DE BANQUE CI	341	5 428 495	15 900	15 700	16 000	15 919	0,63%	-32,79%	16 000	14 800	17 200	855	9-juin-17	1er	5,34%	9,36
TOTAL		40 199	280 657 789														
SECTEUR - TRANSPORT		1050,84 points		6,02%													
SDSC	BOULORE TRANS. & LOG. CI	6 269	26 638 640	4 100	4 100	4 350	4 249	6,10%	-26,77%	4 350	4 025	4 675	179,94	13-juil.-17	1er	4,14%	23,39
SVOC	MOVIS CI			3 460	NC	NC	NC		-11,28%	3 460	3 205	3 715	270	5-juil.-99	2e	-	-
TOTAL		6 269	26 638 640														
SECTEUR - AGRICULTURE		165,69 points		0,35%													
PALC	PALM CI	41	180 605	4 100	4 405	4 405	4 405	7,44%	-37,07%	4 405	4 075	4 735	120,30	29-sept.-17	2e	2,73%	16,48
SCR	SICRIVOIRE CI	3 835	3 050 890	790	790	790	796	0,00%	-78,96%	790	735	845	137,25	29-sept.-17	1er	17,37%	3,63
SICC	SUCOR CI			3 950	NC	NC	NC		-64,41%	3 950	3 655	4 245	1 919	25-sept.-00	1er	-	11,80
SOGC	SOGB CI	56 780	232 947 750	4 100	4 195	4 100	4 103	0,00%	24,24%	4 100	3 795	4 405	320,40	31-juil.-17	1er	7,81%	14,38
SPHC	SAPH CI	638	1 960 350	3 200	3 100	3 050	3 073	-4,69%	8,93%	3 050	2 825	3 275	116,20	13-juin-14	1er	-	66,63
TOTAL		61 294	238 139 595														
SECTEUR - DISTRIBUTION		287,47 points		-0,69%													
ABJC	SERVAIR ABIDJAN CI	143	201 560	1 400	1 395	1 500	1 410	7,14%	-72,09%	1 500	1 390	1 610	49,50	24-juil.-17	1er	3,30%	15,63
BNBC	BERNABE CI	45	121 500	2 700	2 700	2 700	2 700	0,00%	-68,97%	2 700	2 500	2 900	162,60	11-juil.-17	1er	6,02%	7,47
CFAC	CFAO MOTORS CI (#)			375	NC	NC	NC		-39,52%	375 Val-T	350	400	20,32	24-juil.-17	2eme	5,42%	16,61
PRSC	TRACTAFRIC MOTORS CI	10	2 886 000	312 000	288 600	288 600	288 600	-7,50%	-32,09%	288 600	266 955	310 245	13 500	25-sept.-17	1er	4,68%	22,89
SHEC	VIVO ENERGY CI	1 289	1 025 190	800	800	800	795	0,00%	-73,33%	800	740	860	33,30	27-juil.-17	2eme	4,16%	11,48
TTL	TOTAL CI	67	703 500	10 500	10 500	10 500	10 500	0,00%	-46,15%	10 500	9 715	11 285	485	30-juin-17	1er	4,62%	14,88
TTL	TOTAL SN	505	780 800	1 600	1 595	1 600	1 546	0,00%	-92,52%	1 600	1 480	1 720	45	25-juil.-17	1er	2,81%	-
TOTAL		2 059	5 718 550														
AUTRES SECTEURS		234,44 points		5,56%													
STAC	SETAO CI	170	32 300	180	190	190	190	5,56%	-45,71%	190	180	200			2eme	-	2,29
TOTAL		170	32 300														
TOTAL - Marché des actions		128 078	686 873 044														

MARCHE DES DROITS

Symbole	Titre	Séance de cotation		Cours Précédent	Cours du jour			Variation	Variation depuis l'origine	Cours Référence	Ecart maximum		Parité	Période de négociation	
		Volume	Valeur		Ouv.	Clôt.	Moy.				Bas	Haut		Début	Fin
TOTAL-Marché des droits															

Légende:

(*) Variation de l'année = variation depuis son introduction le 12 décembre 2017.

(**) le capital de la société contient des actions de priorité convertibles au bout de 3 - 5 ans en actions ordinaires / Dividende de l'exercice 2015.

(***) Variation de l'année = variation depuis son introduction le 24 octobre 2017.

(#) variation annuelle, dividende et cours précédent ajustés par rapport au fractionnement du 13 décembre 2017 à raison de cent (100) actions nouvelles pour une (1) action ancienne.

Cours du jour: Ouv.: Ouverture Clôt.: Cloture Moy.: Moyen
Mentions: NC: Non Coté Ex-c: Ex-coupon Ex-d: Ex-droit SP: Suspendu Val-T: Valeur Théorique

PER = Cours / BNP selon les données disponibles Recul de l'indice sectoriel Stabilité de l'indice sectoriel

Comp.: 1 - Premier Compartiment 2 - Second Compartiment 3 - Compartiment de croissance

Ratio de liquidité = Titres échangés / Volume des ordres de vente

▲ : Progression de l'indice sectoriel

MARCHE DES OBLIGATIONS

mercredi 13 décembre 2017

Symbole	Titre	Séance de cotation		Cours Précédent	Cours du jour			Variation	Cours Référence	Ecart maximum		Valeur nominale	Coupon couru	Type Amort	Coupon d'intérêt		
		Volume	Valeur		Ouv.	Clôt.	Moy.			Bas	Haut				Période	Montant net	Eché.
OBLIGATIONS REGIONALES																	
BIDC.O3	BIDC-EBID 6.50% 2014-2021	27	270 000	10 000	10 000	10 000	10 000	0,00%	10 000	9 250	10 750	10 000	136,46	ACD	S	325,00	28 mars / 28 sep.
BIDC.O4	BIDC-EBID 6.10%2017-2027			10 000	NC	NC	NC		10 000	9 250	10 750	10 000	300,82	ACD	A	610,00	16-juin
BOAD.O11	BOAD 5.95% 2012-2019			10 000	NC	NC	NC		10 000	9 250	10 750	10 000	459,70	ACD	A	595,00	06-mars
BOAD.O12	BOAD 5.95% 2014-2021			10 000	NC	NC	NC		10 000	9 250	10 750	10 000	573,81	ACD	A	595,00	26-déc
CRRH.O1	CRRH-UEMOA 6.10% 2012-2022			10 000	NC	NC	NC		10 000	9 250	10 750	10 000	202,23	AC	S	305,00	13 fév. / 13 août
CRRH.O2	CRRH-UEMOA 6.10% 2012-2024			10 000	NC	NC	NC		10 000	9 250	10 750	10 000	246,98	AC	S	305,00	17 janv. / 17 juil.
CRRH.O3	CRRH-UEMOA 6% 2013-2023			10 000	NC	NC	NC		10 000	9 250	10 750	10 000	79,12	AC	S	300,00	26 avril / 26 oct.
CRRH.O4	CRRH-UEMOA 6% 2014-2024			9 999	NC	NC	NC		9 999	9 250	10 745	10 000	272,13	AC	S	300,00	30 juin / 30 déc.
CRRH.O5	CRRH-UEMOA 5.85% 2015-2025	124	1 239 876	10 000	9 999	9 999	9 999	-0,01%	9 999	9 250	10 745	10 000	259,64	AC	S	294,904	4 janv. / 4 juil.
CRRH.O6	CRRH-UEMOA 5.85% 2016-2026			9 900	NC	NC	NC		9 900	9 160	10 640	10 000	259,12	ACD	S	292,5	3 janv. / 3 juil.
EOM.O1	ETAT DU MALI 6.20% 2016-2023			10 000	NC	NC	NC		10 000	9 250	10 750	10 000	346,52	ACD	A	620,00	23-mai
EOM.O2	Etat du Mali 6.50% 2017-2024			10 000	NC	NC	NC		10 000	9 250	10 750	10 000	422,05	AC	A	650,00	20-avr
EOS.O4	ETAT SENEGAL 6.70% 2012-2019			6 000	NC	NC	NC		4 000 Amort	3 700	4 300	6 000	Ex-c	ACD	A	402,00	14-déc
EOS.O5	ETAT SENEGAL 6.50% 2013-2023			10 000	NC	NC	NC		10 000	9 250	10 750	10 000	241,98	ACD	S	325,00	29 janv. / 29 juil.
EOS.O6	ETAT SENEGAL 6.50% 2014-2021	24	191 980	8 000	7 999	7 999	7 999	-0,01%	7 999	7 400	8 595	8 000	22,98	ACD	S	260,00	27 mai. / 27 nov.
EOS.O7	ETAT SENEGAL 6.30% 2015-2025			10 000	NC	NC	NC		10 000	9 250	10 750	10 000	31,07	ACD	S	312,41	25 mai. / 25 nov.
ORGT.O1	ORAGROUP 6.75% 2013-2019			10 000	NC	NC	NC		10 000	9 250	10 750	10 000	16,69	ACD	S	337,5	04 juin. / 04 déc.
SHAF.O3	SHELTER AFRIQUE 6.6% 2014-2021			7 000	NC	NC	NC		7 000	6 475	7 525	7 000	135,44	ACD	S	232,899	28 fév. / 28 août
SIFC.O1	SIFCA 6.90% 2013-2021	27	270 000	10 000	10 000	10 000	10 000	0,00%	10 000	9 250	10 750	10 000	235,28	ACD	A	676,2	08-août
TPBF.O3	TPBF 6.50% 2013-2020	4 000	40 000 000	10 000	10 000	10 000	10 000	0,00%	10 000	9 250	10 750	10 000	25,14	ACD	S	325,00	29 mai / 29 nov.
TPBF.O4	TPBF 6.50% 2017-2027			10 000	NC	NC	NC		10 000	9 250	10 750	10 000	240,41	ACD	S	327,671	31 janv. / 31 juil.
TPBJ.O1	TPBJ 6.50% 2017-2027	1 605	16 050 000	9 999	10 000	10 000	10 000	0,01%	10 000	9 250	10 750	10 000	445,21	ACD	A	650,00	07-avr
TPCI.O15	TPCI 6.30% 2013-2018	56	560 056	10 000	10 001	10 001	10 001	0,01%	10 001	9 255	10 750	10 000	17,31	ACD	S	315,00	3 juin / 3 dec.
TPCI.O16	TPCI 6.55% 2014-2022	74	739 926	10 000	9 999	9 999	9 999	-0,01%	9 999	9 250	10 745	10 000	371,47	ACD	A	655,00	20-mai
TPCI.O17	TPCI 3% 2014-2024			10 000	NC	NC	NC		10 000	9 250	10 750	10 000	145,08	ACD	S	150,00	19 juin / 19 dec.
TPCI.O18	TPCI 5.85% 2014-2021	1 058	10 474 200	9 900	9 900	9 900	9 900	0,00%	9 900	9 160	10 640	10 000	282,91	ACD	S	292,5	19 juin / 19 dec.
TPCI.O19	TPCI 5.99% 2015-2025			10 000	NC	NC	NC		10 000	9 250	10 750	10 000	349,55	ACD	A	599,00	14-mai
TPCI.O20	TPCI 5.85% 2015-2022			10 000	NC	NC	NC		10 000	9 250	10 750	10 000	110,89	ACD	S	292,5	5 avril / 5 oct.
TPCI.O21	TPCI 6% 2016-2028	48	480 000	10 000	10 000	10 000	10 000	0,00%	10 000	9 250	10 750	10 000	409,32	ACD	A	600,00	08-avr
TPCI.O22	TPCI 5.90% 2016-2026	110	1 100 000	10 000	10 000	10 000	10 000	0,00%	10 000	9 250	10 750	10 000	292,58	ACD	A	590,00	15-juin
TPCI.O23	TPCI 5.90% 2016-2026	65	650 000	10 000	10 000	10 000	10 000	0,00%	10 000	9 250	10 750	10 000	42,03	ACD	A	590,00	17-nov
TPCI.O24	TPCI 6.25% 2017-2029			10 000	NC	NC	NC		10 000	9 250	10 750	10 000	127,06	ACD	S	312,5	31 mars / 30 sep.
TOTAL		7 218	72 026 038														

OBLIGATIONS INTERNATIONALES																	
TOTAL																	

SUKUK ET TITRES ASSIMILES																	
Symbole	Titre	Séance de cotation		Cours Précédent	Cours du jour			Variation	Cours Référence	Ecart maximum		Valeur nominale	Marge de profit passée	Type Amort	Marge de profit		
		Volume	Valeur		Ouv.	Clôt.	Moy.			Bas	Haut				Période	Montant net	Eché.
SUKCI.S1	SUKUK ETAT DE COTE D'IVOIRE 5,75% 2015-2020			10 000	NC	NC	NC		10 000	9 250	10 750	10 000	268,33	AC	S	292,292	28 juin/28 dec
SUKCI.S2	SUKUK ETAT DE COTE D'IVOIRE 5,75% 2016-2023			10 000	NC	NC	NC		10 000	9 250	10 750	10 000	154,93	ACD	S	289,097	7 sept/7 mars
SUKSN.S1	SUKUK ETAT DU SENEGAL 6,25% 2014-2018			9 999	NC	NC	NC		9 999	9 250	10 745	10 000	258,34	AC	S	321,181	18 juil/18 janv
SUKSN.S2	SUKUK ETAT DU SENEGAL 6% 2016-2026			10 000	NC	NC	NC		10 000	9 250	10 750	10 000	233,33	ACD	S	306,667	26 juil/26 janv
SUKTG.S1	SUKUK ETAT DU TOGO 6,5% 2016-2026			10 000	NC	NC	NC		10 000	9 250	10 750	10 000	0	ACD	S	0	17 août/17 fév
TOTAL																	

TOTAL-Marché des obligations		7 218	72 026 038														
-------------------------------------	--	--------------	-------------------	--	--	--	--	--	--	--	--	--	--	--	--	--	--

Légende:

Cours du jour: Ouv.: Ouverture Clôt.: Clôture Moy.: Moyen Mentions: NC: Non Coté Ex: Ex-coupon ou Ex-droit SP: Suspendu
 Type Amort: Type d'Amortissement IF: In Fine AC: Amortissement Constant AD: Amortissement Dégressif ACD: Amortissement Constant Différé
 Période: Périodicité de paiement des coupons A: Annuelle S: Semestrielle T: Trimestrielle Eché.: Échéance de paiement des intérêts

Ex-m: Ex-marge

Rapport d'activité au Troisième trimestre 2017
I- Tableau d'activité et de résultats

(En millions FCFA)

Indicateurs de résultats	30/09/2017 (A)	30/09/2016 (B)	31/12/2016	Variation (A-B)	
				En montant (C) = (A-B)	En % (D) = (C)/(B)
Produit Net Bancaire	49 217	42 693	58 690	6 525	15%
Résultat avant impôts	17 500	14 921	20 731	2 580	17%
Résultat net	14 652	12 326	17 120	2 326	19%

(En millions FCFA)

Indicateurs de bilan	30/09/2017 (A)	30/09/2016 (B)	31/12/2016	Variation (A-B)	
				En montant (C) = (A-B)	En % (D) = (C)/(B)
Crédits nets à la clientèle	613 369	566 972	594 202	46 397	8%
Dépôts de la clientèle	710 182	620 080	594 269	90 102	15%

II- Commentaires

Sur les neuf premiers mois de l'année 2017, NSIA Banque CI a su conforter sa position sur le marché bancaire Ivoirien à travers une évolution positive des encours nets de crédits de 8% à 613 milliards FCFA et une croissance des encours de ressources de 15% pour une valeur de 710 milliards FCFA.

Le produit net bancaire de NSIA Banque CI, au 30 Septembre 2017 connaît une hausse de 15% par rapport à septembre 2016, suite à la bonne progression de la marge d'intermédiation et se positionne à 49 milliards de Francs CFA.

Le résultat avant impôt est en croissance de 17% à 17 500 millions du fait de la hausse du Produit Net Bancaire, et de la politique de la Banque en matière de maîtrise des frais généraux malgré le contexte d'extension du réseau d'agence de ces cinq (5) dernières années.

Le Résultat Net à fin Septembre 2017, est de **14 652 millions de FCFA** et représente une hausse de 19% par rapport à la même période de l'année précédente.

III- Perspectives

La tendance actuelle des chiffres devrait se confirmer, voire s'améliorer au cours du dernier trimestre de l'année 2017, avec le début effectif, au cours du mois d'octobre 2017, de la Campagne Café Cacao. En effet, NSIA Banque CI demeure un acteur bancaire majeur dans le financement de cette campagne.

Fait à Abidjan le 14 Novembre 2017

NB: Ces informations n'ont pas fait l'objet d'une attestation des Commissaires aux comptes

NSIA BANQUE CÔTE D'IVOIRE (anciennement BIAO-CI) – SA au capital de F CFA 20.000.000.000 - Siège social: 8-10, Av. Joseph Anoma
 01 BP 1274 Abidjan 01 - RCI – Tél.: (225) 20.20.07.20 – Fax: (225) 20.20.07.00 – E-mail: info@groupensia.ci – Site Web: www.groupensia.com
 SWIFT: BIAOCIAB – RCCM : CI-ABJ-1980-B-52039 – LBCI N° A 0042 Q – Compte bancaire : CI00 2631100 A00030421/ BCEAO

Calendrier des Assemblées Générales -2017

Société	Titre	Nature de l'Assemblée Générale	Date	Heure	Lieu
MOVIS CI	SVOC	Ordinaire	22-Dec-17	09:00	Amphithéâtre de l'immeuble CRRAE-UEMOA Sise au Plateau, Immeuble Versus Bank
TOTAL CI	TTLC	Extraordinaire	12-Dec-17	10:00	Hotel Radisson Blu Abidjan
FILTISAC CI	FTSC	Mixte	8-Dec-17	15:00	Immeuble CRRAE UMOA Abidjan Plateau (RCI)
TRACTAFRIC MOTORS CI	PRSC	Mixte	7-Dec-17	10:00	Siège social sis à Abidjan-zone 3,Km 4, Boulevard de Marseille
CFAO MOTORS CI	CFAC	Extraordinaire	29-sept.-17	10:00	Siège social sis à Abidjan,117, Boulevard de Marseille
CORIS BANK INTERNATIONAL BF	CBIBF	Extraordinaire	21-sept.-17	09:00	Hôtel SOPATEL Silmande SA
BOA BENIN	BOAB	Extraordinaire	7-sept.-17	10:00	Cotonou, AZALAI Hôtel de la plage
SICOR CI	SICC	Mixte	1-sept.-17	09:00	Palm Club Hôtel Abidjan
BOA MALI	BOAM	Extraordinaire	30-juin-17	09:30	Hôtel AZALAI GRAND HOTEL SALLE KUMABLON
UNILEVER CI	UNLC	Mixte	30-juin-17	09:00	Amphithéâtre de l'immeuble CRRAE-UEMOA Sise au Plateau, Immeuble Versus Bank
AIR LIQUIDE CI	SIVC	Mixte	29-juin-17	10:00	Salle de conférence de l'immeuble CRRAE-UEMOA, Abidjan Plateau
CROWN SIEM	SEMC	Ordinaire	28-juin-17	09:00	Hôtel TIAMA Abidjan/ Plateau
UNIWAX CI	UNXC	Mixte	23-juin-17	10:00	Espace Latrille Event, sise à Abidjan, II Plateaux (Carrefour Duncan)
NESTLE CI	N TLC	Mixte	21-juin-17	10:00	Latrille events
VIVO ENERGY CI	SHEC	Ordinaire	20-juin-17	10:00	Hôtel Azalaï Abidjan
SOG BCI	SOGC	Mixte	20-juin-17	11:00	Salle de conférence de l'immeuble CRRAE-UEMOA, Abidjan Plateau
TOTAL SN	TTLS	Mixte	20-juin-17	11:00	Hôtel Terrou-BI, Corniche Ouest, Boulevard Martin Luther King à Dakar
BERNABE CI	BNBC	Mixte	20-juin-17	11:00	CGECI (La Maison de l'Entreprise) sis à Abidjan- Plateau
TRACTAFRIC MOTORS CI	PRSC	Ordinaire	20-juin-17	10:00	Au siège de l'entreprise à Abidjan Zone 3, Km 4, Boulevard de marseille dans le hall HYUNDAI
SMB CI	SMBC	Ordinaire	19-juin-17	09:30	CGECI (La Maison de l'Entreprise) sis à Abidjan- Plateau
ETI TG	ETIT	Mixte	16-juin-17	10:30	Salle de conférence du Centre de Planification Ecobank, 2365, Boulevard du Mono, Lomé, Togo
SETAO CI	STAC	Mixte	16-juin-17	10:00	Salle MERCURE de la Maison de l'Entreprise Plateau à Abidjan
NEI CEDA CI	NEIC	Mixte	14-juin-17	10:00	AZALAI Hôtel, sis Boulevard VGE Marcory
SGBCI	SGBC	Mixte	13-juin-17	09:00	Complexe CRRAE-UEMOA, sis à Abidjan, Commune du Plateau, Boulevard Botreau Roussel
FILTISAC CI	FTSC	Ordinaire	13-juin-17	16:00	Immeuble CRRAE UMOA Abidjan Plateau (RCI)
CFAO MOTORS CI	CFAC	Ordinaire	8-juin-17	09:00	Hôtel AZALAI, sis à Abidjan Marcory, Boulevard Valéry Giscard d'Estaing
CIE CI	CIEC	Mixte	8-juin-17	10:00	Sofitel Abidjan Hôtel Ivoire
TOTAL CI	TTLC	Mixte	31-mai-17	10:00	Salle de conférence de l'hôtel Radisson Blu à Abidjan
BICI CI	BICC	Mixte	31-mai-17	11:00	CRRAE Abidjan
SAFCA CI	SAFC	Mixte	30-mai-17	11:30	Siège de la société,1, Rue des Carrossiers, Zone 3 C (Face SOCOCE Treichville)
PALMCI	PALC	Mixte	18-mai-17	09:30	Salle de Conférence du Ministère des Affaires Etrangères, sise a Abidjan Plateau (rue de la petite Mairie)
SITAB CI	STBC	Ordinaire	18-mai-17	10:30	Salle JEWELS de la "Maison de l'Entreprise" (C.G.E.C.I) au Plateau
SUCRIVOIRE CI	SCRC	Mixte	17-mai-17	09:30	Salle de Conférence du Ministère des Affaires Etrangères, sise a Abidjan Plateau (rue de la petite Mairie)
SODECI	SDCC	Mixte	16-mai-17	09:00	Espace Latrille Events sis à Cocody boulevard Latrille
SOCIETE IVOIRIENNE DE BANQUE (SIB) CI	SIBC	Ordinaire	5-mai-17	09:00	Salle de conférence CRRAE-UEMOA (Immeuble Versus au Plateau)
SOLIBRA CI	SLBC	Mixte	4-mai-17	10:00	Espace CRISTAL 8, rue du Chevalier de Clieu Zone 4 C " Salle PLATINIUM" ABIDJAN
SAPH CI	SPHC	Mixte	3-mai-17	09:30	Salle de conférence - CRRAE-UEMOA (Versus Bank au plateau) - Abidjan
CORIS BANK INTER NATIONAL BF	CBIBF	Mixte	27-avr.-17	09:00	Hôtel SOPATEL Silmande SA
SERVAIR ABIDJAN CI	ABJC	Ordinaire	25-avr.-17	11:00	Amphithéâtre de l'immeuble CRRAE-UEMOA Sise au Plateau, Abidjan
BOA NIGER	BOAN	Mixte	20-avr.-17	10:00	Centre de Formation de la BOA-NIGER (Sise à BOA-Siège)
SONATEL SN	SNTS	Ordinaire	18-avr.-17	10:00	Centre International de Conférences Abdou DIOUF à Diamnladio à Dakar
BOA BENIN	BOAB	Mixte	14-avr.-17	10:00	Azalai Hotel / salle de conférence
ONATEL BF	ONTBF	Ordinaire	14-avr.-17	10:00	Royal beach hôtel Ouagadougou-Burkina Faso
BOA MALI	BOAM	Ordinaire	8-avr.-17	09:30	Azalai Grand Hotel / Salle Benso
BOA COTE D'IVOIRE	BOAC	Mixte	5-avr.-17	09:00	Siège social, Abidjan-Plateau, Angle Avenue Terrasson de Fougères et Rue Gourgas
BOA SENEGAL	BOAS	Mixte	30-mars-17	10:00	Immeuble ELAN II , Route de Ngor, Zone 12 Almadies à Dakar
BOA BURKINA-FASO	BOABF	Mixte	28-mars-17	10:00	Hôtel LAICO OUAGA 2000, OUGADOUGOU
SICABLE CI	CABC	Mixte	14-mars-17	09:00	Hôtel AZALAI, Bld VGE à Abidjan

OPCVM: FONDS COMMUNS DE PLACEMENT ET SOCIETES D'INVESTISSEMENT A CAPITAL VARIABLE

mercredi 13 décembre 2017

Sociétés de gestion	Dépositaire	OPCVM	Catégorie	Origine	Valeur Liquidative						
					Précédente		Actuelle		Variation		Précédent
					Valeur	Date	Valeur	Date	Date	%	
QUOTIDIENNES											
AFRICABOURSE ASSET MANAGEMENT	AFRICABOURSE SA	FCP AAM CAPITAL SUR	OCT	5 000	6 543,36	11/12/2017	6 546,32	12/12/2017	10/10/2012	30,93%	0,05%
		FCP AAM EPARGNE CROISSANCE	D	5 000	5 947,10	11/12/2017	5 953,29	12/12/2017	19/11/2012	19,07%	0,10%
		FCP AAM OBLIGATIS	OMLT	5 000	6 980,97	11/12/2017	6 982,14	12/12/2017	12/09/2012	39,64%	0,02%
		FCP AAM EPARGNE ACTION	A	5 000	3 931,20	11/12/2017	3 946,55	12/12/2017	16/01/2017	-21,07%	0,39%
AFRICAM SA	SBIF	FCP EXPANSIO	D	5 000	7 495,61	11/12/2017	7 502,41	12/12/2017	01/01/2013	50,05%	0,09%
		FCP SECURITAS	OMLT	5 000	5 715,81	11/12/2017	5 716,47	12/12/2017	01/01/2013	14,33%	0,01%
		FCP VALORIS	A	5 000	6 852,96	11/12/2017	6 861,23	12/12/2017	01/01/2013	37,22%	0,12%
ATLANTIC ASSET MANAGEMENT	ATLANTIQUE FINANCE	FCP ATLANTIQUE CROISSANCE	D	5 000	5 123,08	14/09/2017	ND	ND	30/05/2015	-	-
		FCP ATLANTIQUE SECURITE	OMLT	5 000	5 663,92	14/09/2017	ND	ND	30/05/2015	-	-
BNI GESTION	BNI FINANCES	FCP CAPITAL CROISSANCE	D	10 000	18 818,00	19/08/2015	ND	ND	01/01/2009	-	-
		FCP DYNAMIC SAVINGS	D	10 000	10 197,00	19/08/2015	ND	ND	06/06/2014	-	-
BOA ASSET MANAGEMENT	BOA CAPITAL SECURITIES	FCP Emergence	D	5 000	6 600,87	01/06/2017	ND	ND	01/02/2010	-	-
		FCP Tresor Monea	OCT	25 000 000	29 094 532,85	01/06/2017	ND	ND	01/12/2013	-	-
BRM ASSET MANAGEMENT	BRM	FCP "BRM DYNAMIQUE"	D	10 000	12 923,13	08/09/2014	ND	ND	12/03/2009	-	-
		FCP "BRM OBLIGATAIRE"	D	10 000	12 057,50	17/10/2014	ND	ND	12/03/2009	-	-
CGF GESTION	CGF BOURSE	FCP ACTIONS PHARMACIE	A	1000	987,26	11/12/2017	991,83	12/12/2017	25/07/14	-0,82%	0,46%
		FCP AL BARAKA	A	1000	1 006,84	11/12/2017	1 006,47	12/12/2017	01/03/17	0,65%	-0,04%
		FCP ASSUR SENEGAL	D	1000000	1 164 399,53	11/12/2017	1 167 453,67	12/12/2017	06/07/14	16,75%	0,26%
		FCP PLACEMENT AVANTAGE	D	1000	1 387,55	11/12/2017	1 388,82	12/12/2017	29/03/13	38,88%	0,09%
		FCP PLACEMENT CROISSANCE	A	1000	1 276,26	11/12/2017	1 278,14	12/12/2017	29/03/13	27,81%	0,15%
		FCP HORIZON	D	1000	1 764,59	11/12/2017	1 767,45	12/12/2017	27/06/09	76,75%	0,16%
		FCP PLACEMENT QUIETUDE	OMLT	1000	1 246,70	11/12/2017	1 246,84	12/12/2017	29/03/13	24,68%	0,01%
		FCP LIQUIDITE-OPTIMUM	OMLT	10000	10 139,70	11/12/2017	10 142,37	12/12/2017	01/10/17	1,42%	0,03%
		FCP BNDE VALEURS	A	1000	1 057,73	11/12/2017	1 059,64	12/12/2017	02/09/16	5,96%	0,18%
		CORIS ASSET MANAGEMENT	CORIS BOURSE	FCP CORIS ACTIONS	A	5 000	4 568,46	04/12/2017	ND	ND	11/11/2014
FCP CORIS PERFORMANCE	D			5 000	4 991,62	04/12/2017	ND	ND	11/11/2014	-	-
OAM S.A	SGI TOGO	FCP-1 OPTI PLACEMENT	A	5 000	13 534,27	11/12/2017	13 539,05	12/12/2017	01/02/2002	170,78%	0,04%
		FCP-2 OPTI REVENU	OMLT	5 000	7 407,81	11/12/2017	7 409,46	12/12/2017	01/02/2002	48,19%	0,02%
		FCP-3 OPTI CAPITAL	D	5 000	16 813,79	11/12/2017	13 848,18	12/12/2017	24/01/2003	176,96%	-17,64%
SOGESPAR	SOGEBOURSE	FCP SOGEAVENIR	D	500	1 741,00	11/12/2017	1 735,00	12/12/2017	01/10/2002	247,00%	-0,34%
		FCP SOGEDEFI	D	4 888	4 326,00	11/12/2017	4 311,00	12/12/2017	23/12/2014	-11,80%	-0,35%
		FCP SOGEDYNAMIQUE	A	4 888	4 268,00	11/12/2017	4 257,00	12/12/2017	23/12/2014	-12,91%	-0,26%
		FCP SOGEPRIVILLEGE	D	4 888	4 445,00	11/12/2017	4 429,00	12/12/2017	23/12/2014	-9,39%	-0,36%
		FCP SOGESECURITE	OMLT	4 888	4 914,00	11/12/2017	4 914,00	12/12/2017	23/12/2014	0,53%	0,00%
		FCP SOGEVALOR	A	1 000	3 911,00	11/12/2017	3 913,00	12/12/2017	04/06/2002	291,30%	0,05%
SOAGA-SA	SGI-BOA CAPITAL SECURITIES	FCP SOAGA EPARGNE ACTIVE	D	10 000	8 187,47	11/12/2017	8 268,43	12/12/2017	28/10/2016	-17,32%	0,99%
		SICAV Abdou DIOUF	D	10 000 000	14 674 253,20	11/12/2017	14 705 334,48	12/12/2017	01/12/2003	47,45%	0,21%
		FCP SOAGA EPARGNE SERENITE	OMLT	10 000	9 985,05	11/12/2017	10 022,62	12/12/2017	28/10/2016	0,23%	0,38%
SAPHIR ASSET MANAGEMENT	SGI BENIN	FCP SAPHIR DYNAMIQUE	D	5 000	5 082,71	11/12/2017	5 082,14	12/12/2017	28/08/2017	1,64%	-0,01%
		FCP SAPHIR QUIETUDE	OMLT	5 000	5 213,77	11/12/2017	5 215,02	12/12/2017	28/08/2017	4,30%	0,02%
HEBDOMADAIRES											
BNI GESTION	BNI FINANCES	FCP BNI RETRAITE	D	2 500	3 814,00	06/08/2015	3 855,00	13/08/2015	11/05/2012	54,20%	1,07%
		FCP INITIATIVES SOLIDARITE	D	2 500	5 586,00	24/07/2015	5 687,00	05/08/2015	01/08/2013	127,48%	1,81%
		FCP SODEFOR COMPLEMENTAIRE RETRAITE	D	2 500	7 107,00	24/07/2015	7 295,00	06/08/2015	04/01/2010	191,80%	2,65%
BOA ASSET MANAGEMENT	BOA CAPITAL SECURITIES	FCP Global Investors	D	25 000	31 809,06	26/05/2017	32 143,62	31/05/2017	01/12/2012	28,57%	1,05%
BRM ASSET MANAGEMENT	IMPAXIS	FCP "SD"	D	1 000	2 083,26	05/09/2014	ND	ND	14/03/2011	-	-
		CGF BOURSE	D	1 000	6 451,48	30/11/2017	6 447,10	07/12/2017	12/02/2004	544,71%	-0,07%
		IMPAXIS SECURITIES	D	1 000	1 211,66	29/11/2017	1 214,28	06/12/2017	16/02/2014	21,43%	0,22%
		CGF BOURSE	D	1 000	1 266,88	05/12/2017	1 276,92	12/12/2017	25/02/2014	27,69%	0,79%
		CGF BOURSE	D	1 000	1 041,95	04/12/2017	1 044,83	11/12/2017	04/10/2016	4,48%	0,28%
EDC Asset Management	EDC Investment Corporation	FCP ECOBANK UEMOA DIVERSIFIE	D	5 000	7 920,00	16/11/2017	7 926,00	22/11/2017	19/09/2007	58,52%	0,08%
		FCP ECOBANK UEMOA OBLIGATAIRE	OMLT	20 000 000	20 974 316,00	16/11/2017	20 991 218,00	22/11/2017	30/12/2016	4,96%	0,08%
		FCP ECOBANK UEMOA RENDEMENT	OMLT	1 000 000	1 450 990,00	16/11/2017	1 451 653,00	22/11/2017	10/10/2007	45,17%	0,05%
		FCP ECOBANK ACTIONS UEMOA	A	5 000	3 691,00	16/11/2017	3 689,00	22/11/2017	20/04/2016	-26,22%	-0,05%
SGO MALI FINANCE	SGI MALI	FCPE ORANGE MALI	D	10 000	20 599,80	29/11/2017	20 600,03	06/12/2017	03/09/2012	106,00%	106,00%
		ATTJARI OBLIG	OMLT	10000	11991,82	04/12/2017	11993,71	08/12/2017	13/07/2012	19,94%	0,02%
ATTJARI ASSET MANAGEMENT	SGI AFRICAINE DE BOURSE	ATTJARI LIQUIDITE	OCT	10000	10878,91	04/12/2017	10880,76	08/12/2017	30/08/2013	8,81%	0,02%
		ATTJARI HORIZON	OMLT	10000	12076	04/12/2017	12080,67	08/12/2017	30/08/2013	20,81%	0,04%
		ATTJARI ACTIONS	A	10000	9086,44	04/12/2017	9089,42	08/12/2017	21/05/2015	-9,11%	0,03%
		ATTJARI DIVERSIFIE	D	10000	11218,43	04/12/2017	11228,04	08/12/2017	21/05/2015	12,28%	0,09%
		ATTJARI INVEST	OMLT	10000	10862,57	04/12/2017	10868,75	08/12/2017	21/01/2016	8,69%	0,00%
		ATTJARI PATRIMOINE	OMLT	10000	10862,21	04/12/2017	10 868,60	08/12/2017	21/01/2016	8,69%	0,00%
MENSUELLS											
BNI GESTION	BNI FINANCES	FCP CNRA	D	2 500	4 308,00	30/06/2015	3 133,00	14/08/2015	29/10/2013	25,32%	-27,27%
		FCP KARIMA ETHIOQUE	D	1 000	1 366,00	03/07/2015	1 458,00	03/08/2015	22/05/2013	45,80%	6,73%

OPCVM : Organisme de Placement Collectif en Valeurs Mobilières
 ND : Non Disponible
 Catégories:
 A: actions
 OCT : obligations à court terme
 OMLT : obligations à moyen et long terme
 C: contractuels
 D: diversifiés

Quantités Résiduelles

Séance de bourse du mercredi 13 décembre 2017

MARCHÉ DES ACTIONS					
Symbole	Titre	Quantité résiduelle à l'achat	Cours	Quantité résiduelle à la vente	Cours de Référence
			Achat / Vente		
CABC	SICABLE CI	150	950 / 980	172	980
FTSC	FILTISAC CI	1	18000 / 18500	45	18 500
NEIC	NEI-CEDA CI	20	35 / 36	45	37
NTLC	NESTLE CI	10	1900 / 2000	1 831	2 000
SEMC	CROWN SIEM CI	-	/ 14915	1	13 875
SIVC	AIR LIQUIDE CI	11	4200 / 4300	380	4 300
SLBC	SOLIBRA CI	-	/ 125100	7	125 000
SMBC	SMB CI	-	/ 8895	1	8 400
STBC	SITAB CI	-	/ Marché	13	78 000
TTRC	TRITURAF CI-Ste en Liquidation	-	-	-	490
UNLC	UNILEVER CI	11	8500 /	-	8 500
UNXC	UNIWAX CI	25	4000 / 4300	134	4 300
CIEC	CIE CI	2	1900 / 2000	4 497	2 000
ONTBF	ONATEL BF	182	6605 / 6795	3	6 605
SDCC	SODE CI	-	/ 35000	95	35 000
SNTS	SONATEL SN	3	22125 / 22500	101	22 500
BICC	BICI CI	1 280	8200 / 8500	64	8 200
BOAB	BANK OF AFRICA BN	30	6995 / 7000	130	7 000
BOABF	BANK OF AFRICA BF	17	7250 / 7450	1 498	7 450
BOAC	BANK OF AFRICA CI	50	4190 / 4200	1 546	4 200
BOAM	BANK OF AFRICA ML	-	/ 22985	1	23 300
BOAN	BANK OF AFRICA NG	6	3800 / 3900	46	3 800
BOAS	BANK OF AFRICA SN	100	2260 / 2345	195	2 345
CBIBF	CORIS BANK INTERNATIONAL BF	1	45000 / 45400	394	9 080 Val-T
ECOC	ECOBANK COTE D'IVOIRE	4	22890 /	-	23 110
ETIT	ECOBANK TRANS. INCORP. TG	-	/ 17	230	17
NSBC	NSIA BANQUE CI	5	8950 / 8990	433	8 990
SAFC	SAFCA CI	-	-	-	10 900
SGBC	SGB CI	6	11490 / 11500	5 287	11 500
SIBC	SOCIETE IVOIRIENNE DE BANQUE CI	5	15505 / 16000	3 293	16 000
SDSC	BOLLORE TRANSPORT & LOGISTICS CI	12	4350 / 4400	50	4 350
SVOC	MOVIS CI	-	/ 3460	19	3 460
PALC	PALM CI	18	4010 / 4405	45	4 405
SCRC	SUCRIVOIRE CI	10	735 / 790	2 601	790
SICC	SICOR CI	-	/ 3950	19	3 950
SOGC	SOGB CI	30	4005 / 4100	35	4 100
SPHC	SAPH CI	310	3000 / 3050	165	3 050
ABJC	SERVAIR ABIDJAN CI	1	1400 / 1500	70	1 500
BNBC	BERNABE CI	-	/ 2700	666	2 700
CFAC	CFAO MOTORS CI	2 100	400 /	-	375 Val-T
PRSC	TRACTAFRIC MOTORS CI	-	/ 288600	1	288 600
SHEC	VIVO ENERGY CI	10	770 / 800	1 143	800
TTLC	TOTAL CI	1	9995 / 10500	126	10 500
TTLS	TOTAL SN	101	1555 / 1600	492	1 600
STAC	SETAO CI	-	/ 190	3 800	190

MARCHÉ DES DROITS					
Symbole	Titre	Quantité résiduelle à l'achat	Cours	Quantité résiduelle à la vente	Cours de Référence
			Achat / Vente		

NR: Les quantités résiduelles susmentionnées correspondent aux meilleures offres et demandes exprimées.

Quantités Résiduelles

Séance de bourse du mercredi 13 décembre 2017

MARCHÉ DES OBLIGATIONS					
Symbole	Titre	Quantité résiduelle à l'achat	Cours		Cours de Référence
			Achat / Vente	Quantité résiduelle à la vente	
BIDC.O3	BIDC-EBID 6.50% 2014-2021	-	-	-	10 000
BIDC.O4	BIDC-EBID 6.10%2017-2027	-	-	-	10 000
BOAD.O11	BOAD 5.95% 2012-2019	-	/ 10000	2 500	10 000
BOAD.O12	BOAD 5.95% 2014-2021	-	-	-	10 000
CRRH.O1	CRRH-UEMOA 6.10% 2012-2022	-	-	-	10 000
CRRH.O2	CRRH-UEMOA 6.10% 2012-2024	-	-	-	10 000
CRRH.O3	CRRH-UEMOA 6% 2013-2023	-	-	-	10 000
CRRH.O4	CRRH-UEMOA 6% 2014-2024	-	-	-	9 999
CRRH.O5	CRRH-UEMOA 5.85% 2015-2025	-	/ 10000	4 474	9 999
CRRH.O6	CRRH-UEMOA 5.85% 2016-2026	-	-	-	9 900
EOM.O1	ETAT DU MALI 6.20% 2016-2023	-	-	-	10 000
EOM.O2	Etat du Mali 6.50% 2017-2024	-	-	-	10 000
EOS.O4	ETAT SENEGAL 6.70% 2012-2019	391	4000 /	-	4 000 Amort
EOS.O5	ETAT SENEGAL 6.50% 2013-2023	-	-	-	10 000
EOS.O6	ETAT SENEGAL 6.50% 2014-2021	75	7760 / 8000	10	7 999
EOS.O7	ETAT SENEGAL 6.30% 2015-2025	-	-	-	10 000
ORGT.O1	ORAGROUP 6.75% 2013-2019	-	-	-	10 000
SHAF.O3	SHELTER AFRIQUE 6.6% 2014-2021	-	-	-	7 000
SIFC.O1	SIFCA 6.90% 2013-2021	-	-	-	10 000
TPBF.O3	TPBF 6,50% 2013-2020	-	-	-	10 000
TPBF.O4	TPBF 6.50% 2017-2027	-	/ 10000	50	10 000
TPBJ.O1	TPBJ 6.50% 2017-2027	-	-	-	10 000
TPCI.O15	TPCI 6.30% 2013-2018	700	10000 /	-	10 001
TPCI.O16	TPCI 6.55% 2014-2022	200	9425 / 10000	200	9 999
TPCI.O17	TPCI 3% 2014-2024	-	-	-	10 000
TPCI.O18	TPCI 5.85% 2014-2021	-	/ 10000	3 908	9 900
TPCI.O19	TPCI 5.99% 2015-2025	-	-	-	10 000
TPCI.O20	TPCI 5.85% 2015-2022	-	-	-	10 000
TPCI.O21	TPCI 6% 2016-2028	-	-	-	10 000
TPCI.O22	TPCI 5.90% 2016-2026	-	-	-	10 000
TPCI.O23	TPCI 5.90% 2016-2026	-	-	-	10 000
TPCI.O24	TPCI 6.25% 2017-2029	-	-	-	10 000

MARCHÉ DES OBLIGATIONS					
Symbole	Titre	Quantité résiduelle à	Cours		Cours de Référence
			Achat / Vente	Quantité résiduelle à la vente	
SUKCI.S1	SUKUK ETAT DE COTE D'IVOIRE 5,75% 2015-2020	-	-	-	10 000
SUKCI.S2	SUKUK ETAT DE COTE D'IVOIRE 5,75% 2016-2023	-	-	-	10 000
SUKSN.S1	SUKUK ETAT DU SENEGAL 6,25% 2014-2018	-	/ 10000	19	9 999
SUKSN.S2	SUKUK ETAT DU SENEGAL 6% 2016-2026	-	-	-	10 000
SUKTG.S1	SUKUK ETAT DU TOGO 6,5% 2016-2026	-	-	-	10 000

NB: les quantités résiduelles susmentionnées correspondent aux meilleures offres et demandes exprimées.