

BRVM 10	163,05
Variation Jour	↑ 0,35 %
Variation annuelle	↑ 6,21 %



BULLETIN OFFICIEL DE LA COTE

N° 102

lundi 30 mai 2022

Site : www.brvm.org

BRVM Composite	208,32
Variation Jour	↑ 1,03 %
Variation annuelle	↑ 2,99 %

Evolution des indices

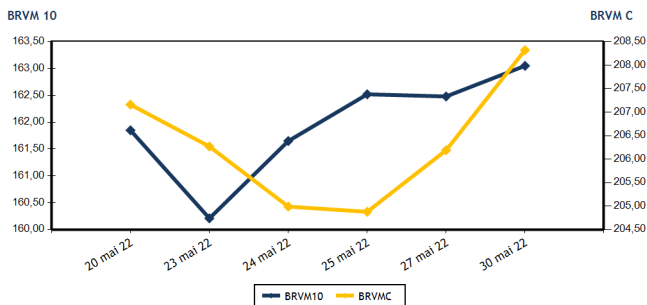

Volumes et valeurs transigés

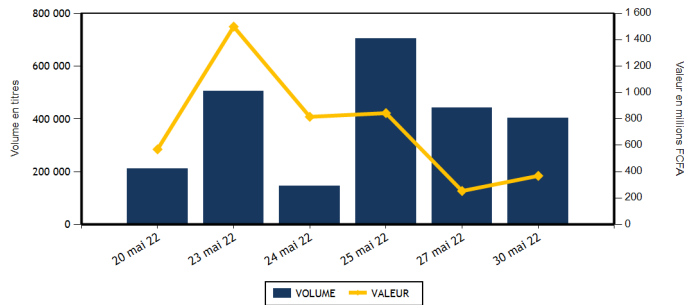

Actions	Niveau	Evol. Jour
Capitalisation boursière (FCFA)(Actions & Droits)	6 270 924 806 332	1,03 %
Volume échangé (Actions & Droits)	401 567	-8,78 %
Valeur transigée (FCFA) (Actions & Droits)	358 443 950	44,06 %
Nombre de titres transigés	41	-2,38 %
Nombre de titres en hausse	22	37,50 %
Nombre de titres en baisse	12	-20,00 %
Nombre de titres inchangés	7	-36,36 %

Obligations	Niveau	Evol. Jour
Capitalisation boursière (FCFA)	7 830 746 833 370	-0,08 %
Volume échangé	956	105,15 %
Valeur transigée (FCFA)	9 661 200	108,51 %
Nombre de titres transigés	5	150,00 %
Nombre de titres en hausse	2	
Nombre de titres en baisse	1	-50,00 %
Nombre de titres inchangés	2	

PLUS FORTES HAUSSES

Titres	Cours	Evol. Jour	Evol. annuelle
SODE CI (SDCC)	5 160	7,50 %	20,14 %
SOLIBRA CI (SLBC)	124 160	7,50 %	-20,41 %
BANK OF AFRICA NG (BOAN)	6 180	7,48 %	21,18 %
BOLLORE (SDSC)	1 805	7,44 %	-29,77 %
SUCRIVOIRE (SCRC)	910	7,06 %	-5,21 %

PLUS FORTES BAISES

Titres	Cours	Evol. Jour	Evol. annuelle
SETAO CI (STAC)	1 530	-7,27 %	109,59 %
FILTISAC CI (FTSC)	1 340	-3,60 %	-20,24 %
BICI CI (BICC)	6 010	-2,99 %	-18,78 %
BANK OF AFRICA ML (BOAM)	1 300	-2,62 %	-12,46 %
BERNABE CI (BNBC)	2 450	-1,01 %	12,64 %

INDICES SECTORIELS

Base = 100 au 14 juin 1999	Nombre de sociétés	Valeur	Evol. Jour	Evol. annuelle	Volume	Valeur	PER moyen
BRVM - INDUSTRIE	12	108,55	3,86 %	-1,42 %	17 018	25 475 785	25,81
BRVM - SERVICES PUBLICS	4	481,58	0,46 %	7,29 %	24 743	159 134 900	9,75
BRVM - FINANCES	15	77,13	0,59 %	0,00 %	353 377	150 243 645	7,29
BRVM - TRANSPORT	2	439,55	7,28 %	-29,35 %	741	1 252 520	7,05
BRVM - AGRICULTURE	5	336,22	0,16 %	38,19 %	1 888	14 924 175	5,95
BRVM - DISTRIBUTION	7	369,03	2,04 %	-9,42 %	3 640	7 167 925	31,51
BRVM - AUTRES SECTEURS	1	1 887,84	-7,27 %	109,59 %	160	245 000	18,37
BRVM - PETITES CAPITALISATIONS	-	-	-	-	-	-	-

Indicateurs	1er et 2è Comp.	BRVM PC
PER moyen du marché	8,26	
Taux de rendement moyen du marché	6,03	
Taux de rentabilité moyen du marché	8,19	
Nombre de sociétés cotées	46	
Nombre de lignes obligataires	100	
Volume moyen annuel par séance	1 367 143,00	
Valeur moyenne annuelle par séance	1 632 365 811,64	

Indicateurs	1er et 2è Comp.	BRVM PC
Ratio moyen de liquidité	3,38	
Ratio moyen de satisfaction	20,09	
Ratio moyen de tendance	594,18	
Ratio moyen de couverture	16,83	
Taux de rotation moyen du marché	0,04	
Prime de risque du marché	6,20	
Nombre de SGI participantes	27	

Définitions

Volume moyen annuel par séance = Valeur annuel échangé / nombre de séances
 Valeur moyenne annuelle par séance = Valeur annuelle échangée / nombre de séances
 Ratio moyen de liquidité = Moyenne des ratios de liquidité (Titres échangés / Volume des ordres de vente)
 Ratio moyen de satisfaction = Moyenne des ratios de satisfaction (Titres échangés / Volume des ordres d'achat)
 Ratio moyen de tendance = Moyenne des ratios de tendance (Volume des ordres d'achat / Volume des ordres de vente)
 Ratio moyen de couverture = Moyenne des ratios de couverture (Volume des ordres de vente / Volume des ordres d'achat)

Taux moyen de rotation = moyenne des taux de rotation des actions cotées (volume transigé / capi flottante)
 PER moyen du marché = moyenne des PER des actions cotées ayant un PER positif
 Taux de rendement moyen = moyenne des taux de rendement des actions cotées ayant distribué un dividende
 Taux de rentabilité moyen = moyenne des taux de rentabilité des actions cotées
 Prime de risque du marché = (1 / le PER moyen du marché) - le taux de référence actuel des emprunts d'Etat



BRVM - BOURSE REGIONALE DES VALEURS MOBILIERES
 BRVM - Société Anonyme au capital de 3.062.040.000 CFA - RC : CI - ABJ - 1997 - B - 208435 - CC : 9819725 - E
 Siège Social : Abidjan - CÔTE D'IVOIRE. Adresse : 18, Rue Joseph ANOMA (Rue des Banques) - Abidjan
 Tél : +225 20 32 66 85 / 86, Fax : +225 20 32 66 84, Mail : brvm@brvm.org, Site Web : www.brvm.org

MARCHE DES ACTIONS

Symbole	Titre	Cours Précédent	Cours du jour		Variation jour	Séance de cotation		Cours Référence	Variation de l'année précédente	Dernier dividende payé		Rdt. Net	PER
			Ouv.	Clôt.		Volume	Valeur			Montant net	Date		
SECTEUR - INDUSTRIE		108,55	points	↑	3,86 %								
CABC	SICABLE CI	1 005	1 080	1 020	1,49 %	41	41 880	1 020	0,49 %	133,00	2-août-21	13,04 %	150,60
FTSC	FILTISAC CI	1 390	1 390	1 340	-3,60 %	2 084	2 749 630	1 340	-20,24 %	235,00	30-juil.-21	17,54 %	
NEIC	NEI-CEDA CI	645	605	655	1,55 %	11 391	6 857 400	655	4,80 %	9,00	28-juin-01		8,53
NTLC	NESTLE CI	6 930	6 950	7 200	3,90 %	1 575	10 902 730	7 200	56,35 %	363,67	30-juil.-21	5,05 %	7,47
SEMC	CROWN SIEM CI	755	750	750	-0,66 %	6	4 500	750	-1,96 %	14,40	28-déc.-21	1,92 %	7,93
SIVC	AIR LIQUIDE CI	825	825	870	5,45 %	545	449 670	870	-2,79 %	63,00	29-sept.-17		
SLBC	SOLIBRA CI	115 500	115 500	124 160	7,50 %	4	479 320	124 160	-20,41 %	2 736,00	3-août-21	2,20 %	11,67
SMBC	SMB CI	7 350	7 350	7 350	0,00 %	30	220 500	7 350	6,52 %	810,00	15-juil.-21	11,02 %	6,10
STBC	SITAB CI	5 910	5 795	6 150	4,06 %	417	2 474 700	6 150	-0,49 %	436,12	2-juil.-21	7,09 %	11,62
TTRC	TRITURAF CI-Ste en Liquidation	490	SP	SP	0,00 %			490	0,00 %	1 440,00	19-juil.-02		
UNLC	UNILEVER CI	4 850	NC	NC	0,00 %			4 850	-0,82 %	1 233,00	9-juil.-12		7,31
UNXC	UNIWAX CI	1 400	1 500	1 420	1,43 %	925	1 295 455	1 420	-29,00 %	18,00	16-juil.-21	1,27 %	21,04
TOTAL						17 018	25 475 785						25,81
SECTEUR - SERVICES PUBLICS		481,58	points	↑	0,46 %								
CIEC	CIE CI	2 295	2 295	2 295	0,00 %	3 636	8 343 670	2 295	21,11 %	167,14	14-juil.-21	7,28 %	13,17
ONTBF	ONATEL BF	4 440	4 445	4 450	0,23 %	15 044	67 189 070	4 450	12,80 %	399,56	1-juin-21	8,98 %	9,35
SDCC	SODE CI	4 800	4 885	5 160	7,50 %	503	2 477 170	5 160	20,14 %	337,50	27-juil.-21	6,54 %	10,67
SNTS	SONATEL SN	14 600	14 600	14 650	0,34 %	5 560	81 124 990	14 650	4,83 %	1 400,00	18-mai-22	9,56 %	5,80
TOTAL						24 743	159 134 900						9,75
SECTEUR - FINANCES		77,13	points	↑	0,59 %								
BICC	BICI CI	6 195	6 010	6 010	-2,99 %	50	300 500	6 010	-18,78 %	50,00	6-juil.-21	0,83 %	10,43
BOAB	BANK OF AFRICA BN	5 700	5 705	5 800	1,75 %	3 812	21 760 000	5 800	9,43 %	546,00	25-mai-22	9,41 %	7,06
BOABF	BANK OF AFRICA BF	5 200	5 200	5 200	0,00 %	897	4 664 260	5 200	-16,13 %	448,00	4-mai-22	8,62 %	5,38
BOAC	BANK OF AFRICA CI	4 945	4 950	5 200	5,16 %	2 445	12 227 060	5 200	-11,19 %	374,00	28-avr.-22	7,19 %	6,25
BOAM	BANK OF AFRICA ML	1 335	1 340	1 300	-2,62 %	1 742	2 330 630	1 300	-12,46 %	271,00	15-mai-19		11,35
BOAN	BANK OF AFRICA NG	5 750	5 750	6 180	7,48 %	4 447	25 557 095	6 180	21,18 %	567,30	12-mai-22	9,18 %	8,55
BOAS	BANK OF AFRICA SENEGAL (v)	2 320	2 400	2 300	-0,86 %	281	663 850	2 300	-2,13 %	161,01	1-juin-21	7,00 %	4,99
CBIBF	CORIS BANK INTERNATIONAL	9 700	NC	NC	0,00 %			9 700	-7,62 %	406,00	6-juil.-21	4,19 %	6,67
ECOC	ECOBANK COTE D'IVOIRE	4 485	4 315	4 500	0,33 %	5 504	24 702 685	4 500	-5,96 %	420,30	29-avr.-22	9,34 %	7,22
ETIT	ECOBANK TRANS. INCORP. TG	16	16	16	0,00 %	326 110	5 217 760	16	-11,11 %	1,21	28-avr.-17		1,49
NSBC	NSIA BANQUE COTE D'IVOIRE	5 495	5 495	5 500	0,09 %	1 391	7 529 610	5 500	-11,08 %	77,69	27-juil.-20	1,41 %	5,74
ORGT	ORAGROUP TOGO	3 800	3 835	3 835	0,92 %	4	15 340	3 835	-8,47 %	59,52	17-juil.-20	1,55 %	13,45
SAFC	SAFCA CI	995	995	995	0,00 %	50	49 750	995	17,06 %	23,04	29-juil.-11		
SGBC	SOCIETE GENERALE COTE D'IVOIRE	14 405	14 600	14 600	1,35 %	1 509	21 881 660	14 600	37,80 %	368,30	30-juin-21	2,52 %	6,74
SIBC	SOCIETE IVOIRIENNE DE BANQUE	4 600	4 430	4 610	0,22 %	5 135	23 343 445	4 610	15,68 %	360,00	23-juil.-21	7,81 %	6,77
TOTAL						353 377	150 243 645						7,29
SECTEUR - TRANSPORT		439,55	points	↑	7,28 %								
SDSC	BOLLORE	1 680	1 690	1 805	7,44 %	741	1 252 520	1 805	-29,77 %	100,00	11-août-21	5,54 %	7,05
SVOC	MOVIS CI	2 395	SP	SP	0,00 %			2 395	0,00 %	270,00	5-juil.-99		

TOTAL

741

1 252 520

7,05

MARCHE DES ACTIONS

Symbole	Titre	Cours Précédent	Cours du jour		Variation jour	Séance de cotation		Cours Référence	Variation de l'année précédente	Dernier dividende payé		Rdt. Net	PER
			Ouv.	Clôt.		Volume	Valeur			Montant net	Date		
SECTEUR - AGRICULTURE		336,22	points		↑	0,16 %							
PALC	PALM CI	12 695	12 700	12 680	-0,12 %	666	8 433 570	12 680	81,40 %	102,51	27-août-21	0,81 %	4,62
SCRC	SUCRIVOIRE	850	850	910	7,06 %	252	214 320	910	-5,21 %	40,50	20-août-21	4,45 %	2,71
SICC	SICOR CI	9 035	NC	NC	0,00 %			9 035	76,46 %	1 919,00	25-sept.-00		5,48
SOGC	SOGB CI	6 590	6 590	6 590	0,00 %	845	5 549 005	6 590	31,80 %	250,00	15-juil.-21	3,79 %	9,67
SPHC	SAPH CI	5 900	5 895	5 895	-0,08 %	125	727 280	5 895	13,47 %	132,30	24-août-21	2,24 %	7,26
TOTAL						1 888	14 924 175						5,95
SECTEUR - DISTRIBUTION		369,03	points		↑	2,04 %							
ABJC	SERVAIR ABIDJAN CI	1 705	1 690	1 705	0,00 %	295	497 690	1 705	-2,57 %	164,96	30-sept.-19		
BNBC	BERNABE CI	2 475	2 455	2 450	-1,01 %	360	882 170	2 450	12,64 %	45,00	19-juil.-19		101,54
CFAC	CFAO MOTORS CI	800	805	850	6,25 %	769	640 350	850	-28,57 %	22,15	15-juil.-21	2,61 %	22,97
PRSC	TRACTAFRIC MOTORS CI	3 500	3 500	3 495	-0,14 %	203	708 250	3 495	-16,79 %	162,90	2-sept.-21	4,66 %	11,67
SHEC	VIVO ENERGY CI	815	815	810	-0,61 %	208	169 015	810	-5,81 %	63,90	26-nov.-20	7,89 %	23,85
TTLC	TOTAL CI	2 195	2 195	2 190	-0,23 %	50	109 520	2 190	4,29 %	109,31	27-sept.-21	4,99 %	12,37
TTLS	TOTAL SN	2 350	2 375	2 400	2,13 %	1 755	4 160 930	2 400	21,52 %	223,60	30-juil.-21	9,32 %	16,66
TOTAL						3 640	7 167 925						31,51
AUTRES SECTEURS		1 887,84	points		↓	-7,27 %							
STAC	SETAO CI	1 650	1 530	1 530	-7,27 %	160	245 000	1 530	109,59 %	66,15	16-juil.-21	4,32 %	18,37
TOTAL						160	245 000						18,37
TOTAL - Marché des actions						401 567	358 443 950						

MARCHE DES DROITS

Symbole	Titre	Cours Précédent	Cours du jour		Variation jour	Séance de cotation		Cours Référence	Variation depuis l'origine	Parité	Periode de négociation	
			Ouv.	Clôt.		Volume	Valeur				Début	fin
TOTAL												
TOTAL - Marché des droits												

TROISIEME COMPARTIMENT - BRVM PETITES CAPITALISATIONS

Symbole	Titre	Cours Précédent	Cours du jour		Variation jour	Séance de cotation		Cours Référence	Variation depuis l'origine
			Ouv.	Clôt.		Volume	Valeur		
TOTAL									
TOTAL - 3ème Compartiment - BRVM PC									

Légende:
 (d) Ex-dividende (V) Variation par rapport au cours de référence
 Cours du jour: Ouv.: Ouverture Clôt.: Clôture Moy.: Moyen
 Mentions : NC: Non Coté Ex-c: Ex-coupon Ex-d: Ex-droit SP: Suspendu Val-T: Valeur Théorique
 PER = Cours / BNPA selon les données disponibles Rdt. Net: Rendement net (DNPA / Cours)
 Comp.: 1 - Premier Compartiment 2 - Second Compartiment 3 - Compartiment de croissance
 Ratio de liquidité = Titres échangés / Volume des ordres de vente
 : Progression de l'indice sectoriel : Stabilité de l'indice sectoriel : Recul de l'indice sectorie

MARCHE DES OBLIGATIONS

Symbole	Titre	Valeur nominale	Cours Précédent	Cours du jour	Cours Référence	Séance de cotation		Coupon couru	Coupon d'intérêt		Type Amort	
						Volume	Valeur	Période	Montant net	Eché.		
OBLIGATIONS D'ETAT												
EOM.01	ETAT DU MALI 6.20% 2016-2023	1 665	1 782	NC	1 781,55			1,98	A	103,23	23-mai-23	ACD
EOM.02	Etat du Mali 6.50% 2017-2024	4 000	4 000	NC	4 000			28,49	A	260,00	20-avr.-23	AC
EOM.03	ETAT DU MALI 6,50 % 2018-2025	8 000	8 000	NC	8 000			422,05	A	650,00	5-oct.-22	AC
EOM.04	ETAT DU MALI 6,50% 2019-2027	10 000	10 000	NC	10 000			573,42	A	650,00	12-juil.-22	AC
EOM.05	ETAT DU MALI 6,50% 2020-2028	10 000	9 999	NC	9 999			113,97	A	650,00	27-mars-23	ACD
EOM.06	ETAT DU MALI 6,50% 2020-2027	10 000	10 700	NC	10 700			322,33	A	650,00	30-nov.-22	AC
EOM.07	ETAT DU MALI 6.50% 2021-2031	10 000	10 700	10 000	10 000	100	1 000 000	78,36	A	650,00	16-avr.-23	AC
EOS.05	ETAT SENEGAL 6.50% 2013-2023	10 000	10 000	NC	10 000			217,27	S	325,00	29-juil.-22	ACD
EOS.07	ETAT SENEGAL 6.30% 2015-2025	10 000	10 500	NC	10 500			8,63	S	317,59	25-nov.-22	ACD
TPBF.O10	TPBF 6,50% 2020 - 2028	10 000	10 700	NC	10 700			125,41	S	325,00	20-sept.-22	ACD
TPBF.O11	TPBF 6,50 % 2020-2028	10 000	10 000	NC	10 000			253,18	S	325,00	9-juil.-22	ACD
TPBF.O12	TPBF 6.50% 2021-2031	10 000	10 700	NC	10 700			116,58	S	325,00	25-sept.-22	ACD
TPBF.O13	TPBF 6,50 % 2021 - 2031	10 000	10 500	10 500	10 500	210	2 105 000	258,56	S	325,00	6-juil.-22	ACD
TPBF.O4	TPBF 6.50% 2017-2027	10 000	10 700	NC	10 700			211,92	S	322,33	31-juil.-22	ACD
TPBF.O5	TPBF 6,50% 2017-2024	10 000	10 700	NC	10 700			271,43	S	325,00	29-juin-22	ACD
TPBF.O6	TPBF 6.50% 2018-2025	10 000	10 700	NC	10 700			313,43	S	324,11	5-juin-22	ACD
TPBF.O7	TPBF 6,50% 2018- 2025	10 000	10 000	NC	10 000			26,49	S	325,00	15-nov.-22	AC
TPBF.O8	TPBF 6,50% 2019-2027	10 000	10 000	NC	10 000			42,74	S	327,67	6-nov.-22	ACD
TPBF.O9	TPBF 6,50% 2019 - 2027	10 000	10 700	NC	10 700			92,35	S	325,00	8-oct.-22	ACD
TPBJ.O3	TPBJ 6,50% 2020-2028	10 000	10 000	NC	10 000			495,07	A	650,00	25-août-22	AC
TPBJ.O4	TPBJ 5,50 % 2022-2037	10 000	10 000	NC	10 000			135,62	A	550,00	1-mars-23	AC
TPBJ.O5	TPBJ 5,85 % 2022-2042	10 000	9 900	10 000	10 000	198	1 980 000	144,25	A	585,00	1-mars-23	ACD
TPCI.O17	TPCI 3% 2014-2024	10 000	10 000	NC	10 000			133,52	S	150,00	19-juin-22	ACD
TPCI.O19	TPCI 5.99% 2015-2025	10 000	10 000	NC	10 000			26,26	A	599,00	14-mai-23	ACD
TPCI.O20	TPCI 5.85% 2015-2022	10 000	10 000	NC	10 000			87,91	S	292,50	5-oct.-22	ACD
TPCI.O21	TPCI 6% 2016-2028	10 000	10 700	NC	10 700			85,48	A	600,00	8-avr.-23	ACD
TPCI.O22	TPCI 5.90% 2016 - 2026	10 000	10 000	NC	10 000			564,14	A	590,00	15-juin-22	ACD
TPCI.O23	TPCI 5.90% 2016-2026	10 000	10 215	NC	10 215			313,59	A	590,00	17-nov.-22	ACD
TPCI.O24	TPCI 6.25% 2017-2029	10 000	10 700	NC	10 700			102,46	S	312,50	30-sept.-22	ACD
TPCI.O25	TPCI 5,95% 2017-2024 A	10 000	10 100	NC	10 100			58,52	S	297,50	24-oct.-22	ACD
TPCI.O26	TPCI 5,95% 2017-2024 B	10 000	10 050	NC	10 050			32,34	S	297,50	10-nov.-22	ACD
TPCI.O27	TPCI 6% 2017-2025	10 000	10 250	NC	10 250			250,55	S	300,00	29-juin-22	ACD
TPCI.O28	TPCI 6% 2018 - 2026	10 000	10 700	NC	10 700			494,79	A	600,00	2-août-22	ACD
TPCI.O29	TPCI 6% 2018-2026	10 000	10 000	NC	10 000			366,58	A	600,00	19-oct.-22	ACD
TPCI.O30	TPCI 5,95% 2018-2025	8 000	8 216	NC	8 216			219,09	S	237,35	13-juin-22	ACD
TPCI.O31	TPCI 5,75% 2019 - 2026	10 000	10 230	NC	10 230			541,92	A	575,00	20-juin-22	ACD
TPCI.O32	TPCI 2,23% 2019-2026	10 000		NC				630,51	A	669,00	20-juin-22	ACD
TPCI.O33	TPCI 5.75% 2019-2026	8 000	8 560	NC	8 560			89,48	A	460,00	20-mars-23	ACD
TPCI.O34	TPCI 6% 2019-2029	8 750	8 750	NC	8 750			102,12	A	525,00	20-mars-23	ACD
TPCI.O35	TPCI 5,75% 2019 -2026	10 000	10 000	NC	10 000			508,84	A	575,00	11-juil.-22	ACD
TPCI.O36	TPCI 5,75% 2019- 2026	10 000	10 180	NC	10 180			444,25	A	575,00	21-août-22	ACD
TPCI.O37	TPCI 5,80% 2019-2026	10 000	10 290	NC	10 290			281,26	A	580,00	4-déc.-22	ACD
TPCI.O38	TPCI 5,75% 2019-2026	10 000	10 000	NC	10 000			278,84	A	575,00	4-déc.-22	ACD
TPCI.O39	TPCI 5,75% 2019 - 2026	10 000	10 700	NC	10 700			354,45	A	575,00	17-oct.-22	ACD
TPCI.O40	TPCI 5,75% 2019-2026	10 000	10 200	NC	10 200			220,55	A	575,00	10-jan.-23	ACD
TPCI.O41	TPCI 5,80% 2020-2027	10 000	10 700	NC	10 700			144,60	A	580,00	28-févr.-23	ACD
TPCI.O42	TPCI 5,90% 2020-2030	10 000	10 500	NC	10 500			147,10	A	590,00	28-févr.-23	ACD
TPCI.O43	TPCI 5,90% 2020 - 2030	10 000	10 000	NC	10 000			59,81	A	590,00	23-avr.-23	ACD
TPCI.O44	TPCI 5,80% 2020 - 2027	10 000	10 075	NC	10 075			58,79	A	580,00	23-avr.-23	ACD
TPCI.O45	TPCI 5,80% 2020 -2027	10 000	10 195	NC	10 195			552,99	A	580,00	16-juin-22	ACD
TPCI.O46	TPCI 5,90% 2020 - 2030	10 000	10 500	NC	10 500			562,52	A	590,00	16-juin-22	ACD
TPCI.O47	TPCI 5,80% 2020 - 2027	10 000	10 250	NC	10 250			552,99	A	580,00	16-juin-22	ACD
TPCI.O48	TPCI 5,80% 2020- 2027	10 000	10 000	NC	10 000			484,66	A	580,00	29-juil.-22	ACD
TPCI.O49	TPCI 5,90% 2020- 2030	10 000	10 085	NC	10 085			493,01	A	590,00	29-juil.-22	ACD
TPCI.O50	TPCI 5,90% 2020-2030	10 000	10 000	NC	10 000			444,52	A	590,00	28-août-22	ACD
TPCI.O51	TPCI 5,80% 2020-2027	10 000	10 100	NC	10 100			381,37	A	580,00	2-oct.-22	ACD
TPCI.O52	TPCI 5,90 % 2020-2030	10 000	10 700	NC	10 700			387,95	A	590,00	2-oct.-22	ACD
TPCI.O53	TPCI 5,80% 2020-2027	10 000	10 600	NC	10 600			340,05	A	580,00	28-oct.-22	ACD
TPCI.O54	TPCI 5,90% 2020-2030	10 000	10 300	NC	10 300			345,92	A	590,00	28-oct.-22	ACD
TPCI.O55	TPCI 5,80% 2020 -2027	10 000	10 500	NC	10 500			249,48	A	580,00	24-déc.-22	ACD

lundi 30 mai 2022

TPCI.056	TPCI 5,90% 2020- 2030	10 000	10 700	NC	10 700			253,78	A	590,00	24-déc.-22	ACD
TPCI.057	TPCI 5,80% 2020-2027	10 000	10 000	NC	10 000			303,51	A	580,00	20-nov.-22	ACD
TPCI.058	TPCI 5,80% 2021-2028	10 000	10 400	NC	10 400			130,30	A	580,00	9-mars-23	ACD
TPCI.059	TPCI 5,90% 2021-2031	10 000	10 500	NC	10 500			132,55	A	590,00	9-mars-23	ACD
TPCI.060	TPCI 5,80% 2021-2028	10 000	10 000	NC	10 000			607,01	A	580,00	13-mai-22	ACD
TPCI.061	TPCI 5,90% 2021-2031	10 000	10 050	NC	10 050			617,48	A	590,00	13-mai-22	ACD
TPCI.062	TPCI 5,80 % 2021 -2028	10 000	10 700	NC	10 700			530,74	A	580,00	30-juin-22	ACD
TPCI.063	TPCI 5,90% 2021 -2031	10 000	10 000	NC	10 000			529,84	A	590,00	30-juin-22	ACD
TPCI.064	TPCI 5,80 % 2021 - 2028	10 000	10 180	NC	10 180			456,05	A	580,00	16-août-22	ACD
TPCI.065	TPCI 5,90% 2021-2031	10 000	10 500	NC	10 500			391,18	A	590,00	30-sept.-22	ACD
TPCI.066	TPCI 5,90% 2021-2031	10 000	10 150	NC	10 150			332,99	A	590,00	5-nov.-22	ACD
TPCI.067	TPCI 5,90 % 2021-2036	10 000	10 000	NC	10 000			266,71	A	590,00	16-déc.-22	ACD
TPCI.068	TPCI 5,90 % 2022-2037	10 000	10 700	NC	10 700			190,74	A	590,00	1-févr.-23	ACD
TPCI.069	TPCI 5,75 % 2022-2037	10 000	10 000	NC	10 000			108,70	A	575,00	22-mars-23	ACD
TPNE.01	TRESOR PUBLIC DU NIGER 6,50% 2019-2026	10 000	10 700	NC	10 700			112,19	A	650,00	28-mars-23	ACD
TPNE.02	TRESOR PUBLIC DU NIGER 6,50% 2019 - 2026	10 000	10 700	NC	10 700			537,81	A	650,00	1-août-22	ACD
TPNE.03	TRESOR PUBLIC DU NIGER 6,5% 2020-2027	10 000	10 700	NC	10 700			539,59	A	650,00	31-juil.-22	ACD
TPNE.04	TRESOR PUBLIC DU NIGER 6,30% 2021-2031	10 000	10 700	NC	10 700			481,56	A	630,00	24-août-22	ACD
TOTAL						508	5 085 000					

OBLIGATIONS REGIONALES

BIDC.04	BIDC-EBID 6.10% 2017-2027	7 500	8 025	NC	8 025			436,19	A	457,50	16-juin-22	ACD
BIDC.05	BIDC-EBID 6,40% 2019-2026	10 000	10 700	10 700	10 700	438	4 469 200	243,98	S	320,00	12-juil.-22	ACD
BIDC.06	BIDC-EBID 6,50 % 2021-2028	10 000	10 500	NC	10 500			343,70	S	322,33	18-mai-22	ACD
CRRH.01	CRRH-UEMOA 6.10% 2012-2022	10 000	9 925	NC	9 925			178,62	S	305,00	13-août-22	AC
CRRH.02	CRRH-UEMOA 6.10% 2012-2024	10 000	10 000	NC	10 000			224,12	S	305,00	17-juil.-22	AC
CRRH.03	CRRH-UEMOA 6% 2013-2023	10 000	10 000	NC	10 000			55,74	S	300,00	26-oct.-22	AC
CRRH.04	CRRH-UEMOA 6% 2014-2024	10 000	9 975	NC	9 975			248,90	S	300,00	30-juin-22	AC
CRRH.05	CRRH-UEMOA 5.85% 2015-2025	10 000	10 000	NC	10 000			234,00	S	290,10	4-juil.-22	AC
CRRH.06	CRRH-UEMOA 5.85% 2016-2026	10 000	10 230	NC	10 230			237,56	S	292,50	3-juil.-22	ACD
CRRH.07	CRRH-UEMOA 5.95% 2017-2029	6 250	6 249	NC	6 249.38			13,14	S	185,94	17-nov.-22	AC
CRRH.08	CRRH-UEMOA 5.95% 2018-2030	7 500	7 500	NC	7 500			196,15	S	223,13	21-juin-22	AC
CRRH.09	CRRH-UEMOA 6.05% 2018-2033	8 000	8 000	NC	8 000			212,75	S	242,00	21-juin-22	AC
TOTAL						438	4 469 200					

OBLIGATIONS PRIVEES

BHSN.01	DIASPORA BONDS BHS 6,25% 2019-	10 000	10 700	NC	10 700			239,72	S	309,93	10-juil.-22	ACD
FNSBC.01	FCTC NSIA BANQUE 7 % 2020-2025	6 667	6 667	NC	6 666.66			93,20	T	114,33	16-juin-22	ACD
FTIMC.01	FCTC TEYLIMOM IMMO 7 % 2021-2028	10 000	10 500	NC	10 500			154,72	T	171,50	8-juin-22	ACD
ORGT.02	ORAGROUP SA 7,15% 2021-2028	10 000	10 000	10 700	10 700	10	107 000	132,84	S	715,00	26-oct.-22	ACD
PADS.03	PAD 6,60% 2020-2027	10 000	10 200	NC	10 200			73,93	S	330,00	19-oct.-22	ACD
SNLC.01	SENELEC 6,50% 2018-2025	6 000	6 420	NC	6 420			67,83	S	195,00	27-sept.-22	AC
SNTS.02	SONATEL 6,50% 2020-2027	10 000	10 700	NC	10 700			224,31	S	302,99	16-juil.-22	ACD
TOTAL						10	107 000					

SUKUK ET TITRES ASSIMILES

SUKCI.S2	SUKUK CI 5.75% 2016-2023	10 000	10 500	NC	10 500			134,17	S	293,89	7-sept.-22	ACD
SUKSN.S2	SUKUK SN 6% 2016-2026	10 000	10 600	NC	10 600			206,67	S	301,67	26-juil.-22	ACD
SUKTG.S1	SUKUK TG 6.5% 2016-2026	10 000	10 700	NC	10 700			209,56	S	371,86	17-août-22	ACD
TOTAL						0	0					

TOTAL - Marché des obligations

956 9 661 200

Légende :
 (#) (*) Ex-Coupon couru (#)Cours de référence amorti / Coupon couru Ex-c (#)Ex-marge de profits
 Cours du jour: Ouv.: Ouverture Clôt.: Clôture Moy.: Moyen
 Type Amort: Type d'amortissement IF: In Fine AC: Amortissement Constant AD: Amortissement Dégressif ACD: Amortissement Constant Différé
 Période: Périodicité de paiement des coupons A: Annuelle S: Semestrielle T: Trimestrielle
 Eché: Échéance de paiement des intérêts
 Mentions: NC: Non Coté Ex-c: Ex-coupon ou Ex-droit SP: Suspendu

INFORMATIONS

OPERATIONS EN COURS

Emetteur	Opération
ONATEL BF	Païement de dividendes de 416,5791 F CFA net par action, le 15/06/2022
SGB CI	Païement de dividendes de 1 004,93 F CFA net par action, le 10/06/2022
BANK OF AFRICA SN	Païement de dividendes de 161 F CFA net par action, le 01/06/2022

AVIS

Entité	N°	Nature	Objet
BRVM	091-2022	Jour férié	Rappel 6 juin 2022, Lundi de Pentecôte jour férié
BRVM	092-2022	Païement Intérêts	Païement des intérêts trimestriels - FCTC TEYLION IMMO 7% 2021-2028
BRVM	093-2022	Païement Intérêts et remboursement	Païement des intérêts trimestriels et remboursement partiel du capital - FCTC NSIA BANQUE 7% 2020-2025
CREPMF	N° CREPMF/2022/043	Décision CREPMF	Agrement du FCP CITITRUST FIXED INCOME en qualité d'OPCVM sur le MFR de l'UMOA

COMMUNIQUES

Emetteur	N°	Nature	Objet
SOGB	20220530	Rapport d'activités du 1er trimestre	Rapport d'activité - 1er Trimestre exercice 2022 - SOGB CI

QUANTITES RESIDUELLES

MARCHE DES ACTIONS

Symbole	Titre	Quantité résiduelle à l'achat	Cours Achat / Vente			Quantité résiduelle à la vente	Cours de Référence
ABJC	SERVAIR ABIDJAN CI	218	1,685	/	1,705	234	1 705
BICC	BICI CI	291	6,010	/	6,185	28	6 010
BNBC	BERNABE CI	300	2,305	/	2,430	299	2 450
BOAB	BANK OF AFRICA BN	403	5,800	/	6,000	900	5 800
BOABF	BANK OF AFRICA BF	1 819	5,200	/	5,205	34	5 200
BOAC	BANK OF AFRICA CI	15	5,195	/	5,200	2 330	5 200
BOAM	BANK OF AFRICA ML	14	1,300	/	1,330	300	1 300
BOAN	BANK OF AFRICA NG	20	6,180	/			6 180
BOAS	BANK OF AFRICA SENEGAL	56	2,155	/	2,300	938	2 300
CABC	SICABLE CI	491	1,020	/	1,080	5	1 020
CBIBF	CORIS BANK INTERNATIONAL	35	9,000	/	9,700	1 454	9 700
CFAC	CFAO MOTORS CI	30	810	/	850	3 488	850
CIEC	CIE CI	190	2,200	/	2,295	3 196	2 295
ECOC	ECOBANK COTE D'IVOIRE	6	4,485	/	4,500	2 288	4 500
ETIT	ECOBANK TRANS. INCORP. TG	1 457 005	15	/	16	8 717 567	16
FTSC	FILTISAC CI	12	1,300	/	1,330	365	1 340
NEIC	NEI-CEDA CI	34	645	/	655	6 380	655
NSBC	NSIA BANQUE COTE D'IVOIRE	25	5,315	/	5,500	444	5 500
NTLC	NESTLE CI	26	7,065	/	7,200	1 184	7 200
ONTBF	ONATEL BF	850	4,450	/	4,495	1 254	4 450
ORGT	ORAGROUP TOGO	150	3,700	/	3,800	115	3 835
PALC	PALM CI	15	12,680	/	12,685	119	12 680
PRSC	TRACTAFRIC MOTORS CI	10	3,450	/	3,500	4 766	3 495
SAFC	SAFCA CI	118	925	/	995	247	995
SCRC	SUCRIVOIRE	4 593	850	/	910	3	910
SDCC	SODE CI	50	4,995	/	5,000	419	5 160
SDSC	BOLLORE	63	1,805	/			1 805
SEMC	CROWN SIEM CI	56	705	/	750	1 206	750
SGBC	SOCIETE GENERALE COTE D'IVOIRE	52	14,510	/	14,600	1	14 600
SHEC	VIVO ENERGY CI	100	805	/	810	140	810
SIBC	SOCIETE IVOIRIENNE DE BANQUE	1 291	4,500	/	4,610	90	4 610
SICC	SICOR CI	25	9,215	/	9,710	5	9 035
SIVC	AIR LIQUIDE CI	21 205	825	/	870	43	870
SLBC	SOLIBRA CI	3	Marché	/			124 160
SMBC	SMB CI	2	7,120	/	7,335	1	7 350
SNTS	SONATEL SN	849	14,650	/	14,695	441	14 650
SOGC	SOGB CI	10	6,585	/	6,590	780	6 590
SPHC	SAPH CI	10	5,460	/	5,895	410	5 895
STAC	SETAO CI	1 863	1,530	/	1,550	113	1 530
STBC	SITAB CI	16	6,025	/	6,145	223	6 150
SVOC	MOVIS CI			/			2 395
TTLC	TOTAL CI	46	2,190	/	2,200	13 850	2 190
TTLS	TOTAL SN	38	2,395	/	2,400	2 742	2 400
TTRC	TRITURAF CI-Ste en Liquidation			/			490
UNLC	UNILEVER CI	2	Marché	/			4 850
UNXC	UNIWAX CI	21	1,410	/	1,420	93	1 420

QUANTITES RESIDUELLES

MARCHE DES DROITS

Symbole	Titre	Quantité résiduelle à l'achat	Cours Achat / Vente	Quantité résiduelle à la vente	Cours de Référence
---------	-------	-------------------------------	---------------------	--------------------------------	--------------------

TROISIEME COMPARTIMENT - BRVM PETITES CAPITALISATIONS

Symbole	Titre	Quantité résiduelle à l'achat	Cours Achat / Vente	Quantité résiduelle à la vente	Cours de Référence
---------	-------	-------------------------------	---------------------	--------------------------------	--------------------

QUANTITES RESIDUELLES

MARCHE DES OBLIGATIONS

Symbole	Titre	Quantité résiduelle à l'achat	Cours Achat / Vente	Quantité résiduelle à la vente	Cours de Référence
BHSN.01	DIASPORA BONDS BHS 6,25% 2019-		/		10 700
FNSBC.01	FCTC NSIA BANQUE 7 % 2020-2025	20	6,666.66 /		6 667
FTIMC.01	FCTC TEYLIMMO IMMO 7 % 2021-2028		/ 10,500	1 990	10 500
ORGT.02	ORAGROUP SA 7,15% 2021-2028	500	10,000 / 10,700	1 970	10 700
PADS.03	PAD 6,60% 2020-2027		/		10 200
SNLC.01	SENELEC 6,50% 2018-2025		/ 6,120	24	6 420
SNTS.02	SONATEL 6,50% 2020-2027	52	10,000 / 10,600	125	10 700
EOM.01	ETAT DU MALI 6.20% 2016-2023		/ 1,665	16	1 782
EOM.02	Etat du Mali 6.50% 2017-2024		/ 3,800	71	4 000
EOM.03	ETAT DU MALI 6,50 % 2018-2025		/ 7,600	25	8 000
EOM.04	ETAT DU MALI 6,50% 2019-2027		/		10 000
EOM.05	ETAT DU MALI 6,50% 2020-2028		/ 10,000	9 965	9 999
EOM.06	ETAT DU MALI 6,50% 2020-2027		/ 10,200	238	10 700
TPCI.068	TPCI 5,90 % 2022-2037		/ 10,700	1 974	10 700
TPCI.069	TPCI 5,75 % 2022-2037		/		10 000
TPNE.01	TRESOR PUBLIC DU NIGER 6,50% 2019-2026		/		10 700
TPNE.02	TRESOR PUBLIC DU NIGER 6,50% 2019 - 2026		/		10 700
TPNE.03	TRESOR PUBLIC DU NIGER 6,5% 2020-2027		/		10 700
TPNE.04	TRESOR PUBLIC DU NIGER 6,30% 2021-2031		/ 10,500	3 000	10 700
TPCI.062	TPCI 5,80 % 2021 -2028		/		10 700
TPCI.063	TPCI 5,90% 2021 -2031		/		10 000
TPCI.064	TPCI 5,80 % 2021 - 2028		/		10 180
TPCI.065	TPCI 5,90% 2021-2031		/		10 500
TPCI.066	TPCI 5,90% 2021-2031		/ 10,100	9 976	10 150
TPCI.067	TPCI 5,90 % 2021-2036		/		10 000
TPCI.056	TPCI 5,90% 2020- 2030		/		10 700
TPCI.057	TPCI 5,80% 2020-2027		/		10 000
TPCI.058	TPCI 5,80% 2021-2028		/		10 400
TPCI.059	TPCI 5,90% 2021-2031		/ 10,240	5 000	10 500
TPCI.060	TPCI 5,80% 2021-2028		/		10 000
TPCI.061	TPCI 5,90% 2021-2031		/		10 050
TPCI.050	TPCI 5,90% 2020-2030		/		10 000
TPCI.051	TPCI 5,80% 2020-2027		/		10 100
TPCI.052	TPCI 5,90 % 2020-2030		/		10 700
TPCI.053	TPCI 5,80% 2020-2027		/		10 600
TPCI.054	TPCI 5,90% 2020-2030		/		10 300
TPCI.055	TPCI 5,80% 2020 -2027		/		10 500
TPCI.044	TPCI 5,80% 2020 - 2027		/		10 075
TPCI.045	TPCI 5,80% 2020 -2027		/		10 195
TPCI.046	TPCI 5,90% 2020 - 2030		/		10 500
TPCI.047	TPCI 5,80% 2020 - 2027		/		10 250
TPCI.048	TPCI 5,80% 2020- 2027		/		10 000
TPCI.049	TPCI 5,90% 2020- 2030		/		10 085
TPCI.038	TPCI 5,75% 2019-2026		/		10 000
TPCI.039	TPCI 5,75% 2019 - 2026		/		10 700
TPCI.040	TPCI 5,75% 2019-2026		/		10 200
TPCI.041	TPCI 5,80% 2020-2027		/		10 700
TPCI.042	TPCI 5,90% 2020-2030		/ 10,400	5	10 500
TPCI.043	TPCI 5,90% 2020 - 2030		/		10 000

lundi 30 mai 2022

TPCI.032	TPCI 2,23% 2019-2026			/			10 000
TPCI.033	TPCI 5.75% 2019-2026			/	8,560	4 980	8 560
TPCI.034	TPCI 6% 2019-2029			/			8 750
TPCI.035	TPCI 5,75% 2019 -2026			/	10,200	2	10 000
TPCI.036	TPCI 5,75% 2019- 2026			/			10 180
TPCI.037	TPCI 5,80% 2019-2026			/			10 290
TPCI.026	TPCI 5,95% 2017-2024 B			/			10 050
TPCI.027	TPCI 6% 2017-2025			/			10 250
TPCI.028	TPCI 6% 2018 - 2026			/	10,700	42	10 700
TPCI.029	TPCI 6% 2018-2026			/			10 000
TPCI.030	TPCI 5,95% 2018-2025			/			8 216
TPCI.031	TPCI 5,75% 2019 - 2026			/			10 230
TPCI.020	TPCI 5.85% 2015-2022			/			10 000
TPCI.021	TPCI 6% 2016-2028			/	10,200	52	10 700
TPCI.022	TPCI 5.90% 2016 - 2026			/			10 000
TPCI.023	TPCI 5.90% 2016-2026			/			10 215
TPCI.024	TPCI 6.25% 2017-2029			/			10 700
TPCI.025	TPCI 5,95% 2017-2024 A			/			10 100
TPBF.09	TPBF 6,50% 2019 - 2027			/			10 700
TPBJ.03	TPBJ 6,50% 2020-2028			/	10,200	40	10 000
TPBJ.04	TPBJ 5,50 % 2022-2037			/			10 000
TPBJ.05	TPBJ 5,85 % 2022-2042			/	10,000	1 145	10 000
TPCI.017	TPCI 3% 2014-2024			/			10 000
TPCI.019	TPCI 5.99% 2015-2025			/			10 000
TPBF.013	TPBF 6,50 % 2021 - 2031			/	10,500	4 785	10 500
TPBF.04	TPBF 6.50% 2017-2027			/			10 700
TPBF.05	TPBF 6,50% 2017-2024			/	10,200	232	10 700
TPBF.06	TPBF 6.50% 2018-2025			/	10,500	280	10 700
TPBF.07	TPBF 6,50% 2018- 2025			/			10 000
TPBF.08	TPBF 6,50% 2019-2027			/			10 000
EOM.07	ETAT DU MALI 6.50% 2021-2031			/	10,200	189	10 000
EOS.05	ETAT SENEGAL 6.50% 2013-2023			/			10 000
EOS.07	ETAT SENEGAL 6.30% 2015-2025			/			10 500
TPBF.010	TPBF 6,50% 2020 - 2028			/			10 700
TPBF.011	TPBF 6,50 % 2020-2028			/	10,200	481	10 000
TPBF.012	TPBF 6.50% 2021-2031	200	10,000	/			10 700
BIDC.04	BIDC-EBID 6.10% 2017-2027			/	8,025	194	8 025
BIDC.05	BIDC-EBID 6,40% 2019-2026	83	10,000	/	10,700	10	10 700
BIDC.06	BIDC-EBID 6,50 % 2021-2028			/			10 500
CRRH.01	CRRH-UEMOA 6.10% 2012-2022			/			9 925
CRRH.02	CRRH-UEMOA 6.10% 2012-2024			/			10 000
CRRH.03	CRRH-UEMOA 6% 2013-2023			/			10 000
CRRH.04	CRRH-UEMOA 6% 2014-2024			/			9 975
CRRH.05	CRRH-UEMOA 5.85% 2015-2025			/	10,200	57	10 000
CRRH.06	CRRH-UEMOA 5.85% 2016-2026			/			10 230
CRRH.07	CRRH-UEMOA 5.95% 2017-2029			/	6,375	194	6 249
CRRH.08	CRRH-UEMOA 5.95% 2018-2030			/			7 500
CRRH.09	CRRH-UEMOA 6.05% 2018-2033			/			8 000

SUKUK ET TITRES ASSIMILES

Symbole	Titre	Quantité résiduelle à l'achat	Cours Achat / Vente	Quantité résiduelle à la vente	Cours de Référence
SUKCI.S2	SUKUK CI 5.75% 2016-2023		/		10 500
SUKSN.S2	SUKUK SN 6% 2016-2026		/		10 600
SUKTG.S1	SUKUK TG 6.5% 2016-2026		/		10 700

CALENDRIER DES ASSEMBLEES GENERALES

ANNEE : 2022

Société	Nature	Date	Heure	Lieu
SOGB	Ordinaire	15/06/2022	11:00:00	Immeuble CRRAE-UEMOA sis à Abidjan Plateau
SAPH CI	Mixte	13/06/2022	09:30:00	VISIOCONFERENCE
NEI-CEDA CI	Ordinaire	10/06/2022	10:00:00	Hôtel TIAMA, à ABIDJAN-Plateau
NSBC	Ordinaire	07/06/2022	10:30:00	Espace Latrille Events, situé à Abidjan- Cocody, Deux-plateaux
BOLLORE TRANSPORT & LOGISTICS	Ordinaire	31/05/2022	10:00:00	salle Kodjo EBOUCLE du palais de la culture sis à Treichville, Avenue Christiani à Abidjan.
SAFCA CI	Mixte	27/05/2022	10:00:00	Abidjan, 1 Rue des Carrosiers, Zone 3 C (Face de SOCOCE Treichville)
ORAGROUP	Mixte	25/05/2022	10:00:00	l'Hôtel 2 Février de LOME
ECOBANK TG	Ordinaire	25/05/2022	10:00:00	Salle des Fêtes du Sofitel Abidjan Hôtel Ivoire - Côte d'Ivoire
NESTLE CI	Ordinaire	20/05/2022	10:00:00	VISIOCONFERENCE
SIB	Ordinaire	18/05/2022	09:00:00	Maison de l'Entreprise (siège du Patronat Ivoirien), Abidjan-Plateau à l'Angle duBoulevard de la republique et de l'Avenue Lamblin
ONATEL BF	Ordinaire	12/05/2022	10:30:00	ROYAL BEACH HÔTEL, OUAGADOUGOU-BURKINA FASO
SGB CI	Ordinaire	06/05/2022	09:00:00	Espace Latrille Events, sis à Abidjan Commune de Cocody, aux Deux-Plateaux Boulevard Latrille
SONATEL	Mixte	28/04/2022	10:00:00	VISIOCONFERENCE, dans ses locaux situés au Technopole à Dakar
BANK OF AFRICA SN	Ordinaire	15/04/2022	09:30:00	Immeuble Elan II au 2ème Etage, Almadies, Zone 12, Route de Ngor à Dakar
BANK OF AFRICA BN	Ordinaire	13/04/2022	10:00:00	Hôtel GOLDEN TULIP à Cotonou
SICABLE	Ordinaire	07/04/2022	10:00:00	Hôtel TIAMA, à ABIDJAN
CORIS BANK INTERNATIONAL	Ordinaire	07/04/2022	09:00:00	Hôtel SOPATEL Silmandé SA, à Ouagadougou
ECOBANK CI	Ordinaire	05/04/2022	10:00:00	l'Hôtel Radisson Blu, sis à Abidjan Port- Bouët, route de l'Aéroport International Félix Houphouët Boigny
BANK OF AFRICA ML	Ordinaire	05/04/2022	09:30:00	Siège de la banque à l'Immeuble BANK OF AFRICA, Avenue du Mali-Quartier ACI 2000
BANK OF AFRICA CI	Ordinaire	31/03/2022	10:00:00	Salle Jewels du patronat Ivoirien (CGECI) sis à Abidjan plateau, immeuble MDE 01 BP 8666 ABIDJAN
BANK OF AFRICA NG	Ordinaire	30/03/2022	10:00:00	Centre de Formation de la BOA-NIGER (BOA-Siège)
BANK OF AFRICA BF	Ordinaire	29/03/2022	10:00:00	Salle LAICO HOTEL OUAGA 2000

L'actualité de la BRVM sur nos plateformes digitales

Infos BRVM

Pour recevoir les informations boursières par SMS, souscrivez :



Côte d'Ivoire : *430#
Bénin : *430*15#



Côte d'Ivoire : #139#
Burkina Faso : *310#



Côte d'Ivoire : *431#
Niger : *512*9#
Togo : *310#

Site web

www.brvm.org



Application Mobile

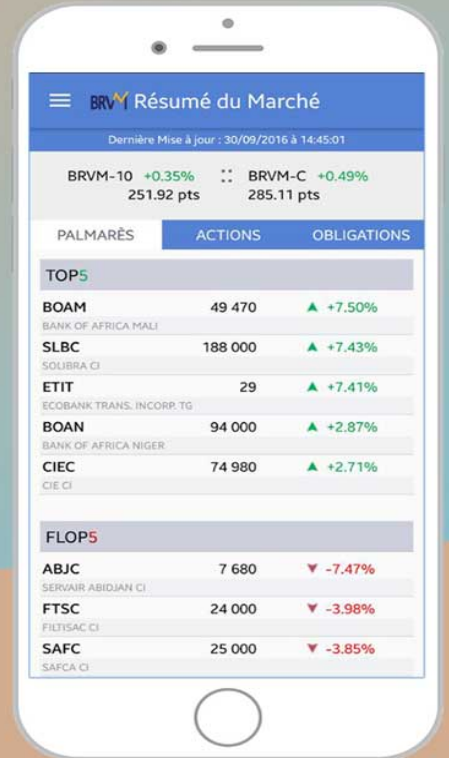

Disponible sur
 Google play

Disponible sur
 App Store

Nous suivre sur :



DECISION N° CREPMF / 2022 / 043

PORTANT AGREMENT DU FONDS COMMUN DE PLACEMENT (FCP) CITITRUST FIXED INCOME EN QUALITE D'ORGANISME DE PLACEMENT COLLECTIF EN VALEURS MOBILIERES (OPCVM) SUR LE MARCHÉ FINANCIER REGIONAL DE L'UMOA

Le Conseil Régional de l'Épargne Publique et des Marchés Financiers,

- Vu** la Convention du 03 juillet 1996 portant création du Conseil Régional de l'Épargne Publique et des Marchés Financiers, notamment son Annexe portant composition, organisation, fonctionnement et attributions du Conseil Régional de l'Épargne Publique et des Marchés Financiers (ci-après le Conseil Régional) ;
- Vu** le Règlement Général n°001/97 du 28 novembre 1997 relatif à l'Organisation, au Fonctionnement et au Contrôle du marché financier régional de l'UMOA ;
- Vu** la Décision n° 004 du 29/04/2021/CM/UMOA portant nomination du Président du Conseil Régional de l'Épargne Publique et des Marchés Financiers ;
- Vu** l'Instruction n°66/CREPMF/2021 du 16 décembre 2021 relative aux Organismes de Placement Collectif et à leurs Sociétés de Gestion sur le marché financier régional de l'UMOA ;
- Vu** la demande d'agrément du Fonds Commun de Placement (FCP) CITITRUST FIXED INCOME présentée par la Société CITITRUST ASSET MANAGEMENT, en date du 08 décembre 2021 ;
- Vu** les délibérations du CREPMF lors de la 74^{ème} réunion du Comité Exécutif tenue le 15 avril 2022 ;

DECIDE

Article 1^{er}

Le Fonds Commun de Placement (FCP) CITITRUST FIXED INCOME est agréé en qualité d'Organisme de Placement Collectif en Valeurs Mobilières (OPCVM) sur le marché financier régional de l'UMOA.

L'agrément du FCP CITITRUST FIXED INCOME est enregistré sous le numéro FCP/2022-01.

Article 2

Le FCP CITITRUST FIXED INCOME présente les principales caractéristiques ci-après :

Eléments	Caractéristiques
Dénomination	FCP CITITRUST FIXED INCOME
Type	Fonds Commun de Placement de type « Obligations et autres titres de créances »
Promoteurs	BTCC UBA Côte d'Ivoire et Société CITITRUST ASSET MANAGEMENT
Objet	Constitution et gestion collective d'un portefeuille de valeurs mobilières
Valeur liquidative d'origine	10 000 FCFA
Forme des actions	Titres dématérialisés au porteur inscrits en compte de CITITRUST ASSET MANAGEMENT
Dépositaire	BTCC UBA Côte d'Ivoire
Société de Gestion	CITITRUST ASSET MANAGEMENT
Commissaires aux Comptes	Titulaire : Cabinet Ernst and Young Côte d'Ivoire, représenté par Madame Arielle Ines SERI BAMBA ; Suppléant : Cabinet PKF FWA, représenté par Monsieur Antoine Téry LAWSON.
Orientation de gestion	<p>Le FCP CITITRUST FIXED INCOME est un OPCVM « Obligations et autres titres de créances » qui sera investi :</p> <ul style="list-style-type: none"> ▪ soit, à hauteur de 70% au moins de son actif net, hors liquidités en : <ul style="list-style-type: none"> ○ emprunts obligataires ayant fait l'objet d'appel public à l'épargne au sein de l'Union ; ○ bons, obligations du trésor assimilables et emprunts obligataires garantis par un Etat de l'Union ; ○ valeurs mobilières représentant des titres de créances émis par les États membres de l'Union ; ○ valeurs mobilières émises sur le marché monétaire. ▪ soit, dans une proportion de 90 % de son actif net, hors liquidités, de titres d'OPCVM « Obligations et autres titres de créances » ou titres de Fonds Communs de Titrisation de Créances (FCTC). <p>L'exposition au risque « Actions » des OPCVM « Obligations et autres titres de créances » ne doit pas excéder 10 % de l'actif net.</p>
Horizon de placement recommandé	5 ans
Périodicité de calcul de la valeur liquidative	Hebdomadaire
Affectation de revenus	Distribution
Souscripteurs visés	Personnes physiques et morales établies ou non dans la zone UEMOA.
Lieux de souscription et rachat	Les souscriptions et rachats sont reçus au siège social de la Société CITITRUST ASSET MANAGEMENT.
Modalités de souscription	Les souscriptions débiteront au démarrage de la commercialisation du FCP. Les ordres de souscription ou d'achat sont matérialisés par un bulletin de souscription mis à la disposition des agents placeurs.

Eléments	Caractéristiques
	<p>Ces bulletins qui doivent être signés par les souscripteurs entraînent l'engagement d'achat irrévocable de ces derniers dans la limite des parts disponibles. Tout ordre d'achat accepté entraînera la constitution d'une provision d'un montant égal à la valeur liquidative de la part augmentée des droits d'entrée et multipliée par le nombre de parts souscrites.</p> <p>Les souscriptions pourront être effectuées en numéraire ou par apport de titres selon l'appréciation du gestionnaire du FCP. Le Commissaire aux Comptes devra établir, à cet effet, pour toute souscription par apport de titres, un rapport sous sa responsabilité.</p> <p>Les demandes de souscription sont centralisées chaque jour ouvré (J) aux heures d'ouverture au siège de la Société de Gestion, la CITITRUST ASSET MANAGEMENT ou dans les locaux de tout autre intermédiaire autorisé. Ces demandes sont exécutées sur la base de la valeur liquidative calculée en J+1 augmentée des droits d'entrée.</p> <p>Toute suspension temporaire de souscription devra être notifiée avec un préavis d'une semaine par la Société de Gestion au réseau distributeur et ce, après information préalable du Conseil Régional.</p>
Modalités de rachat	<p>Les porteurs de parts du FCP ont le droit de demander à tout moment le rachat de leurs parts. Les ordres de rachat sont transmis à CITITRUST ASSET MANAGEMENT. Ils doivent impérativement contenir la date et le nombre de parts concernées ou le montant de rachat souhaité.</p> <p>Les demandes de rachat sont centralisées chaque jour ouvré (J) aux heures d'ouverture au siège de CITITRUST ASSET MANAGEMENT ou dans les locaux de tout autre intermédiaire autorisé. Ces demandes sont exécutées sur la base de la dernière valeur liquidative, diminuée des droits de sortie.</p> <p>Les rachats sont réglés dans un délai de deux (2) jours ouvrés maximum suivant le jour de rachat. Ce délai pourra être prorogé de dix (10) jours si le montant dépasse 100 millions de FCFA et nécessite la réalisation de cessions d'actifs sur le marché. Par contre, les rachats peuvent être suspendus, à titre provisoire par la Société de Gestion quand des circonstances exceptionnelles l'exigent et si l'intérêt des porteurs de parts le requiert. Le Conseil Régional doit être informé au préalable de toute décision de suspension ou de report de droit de rachat, et peut s'y opposer. Toute suspension temporaire devra être notifiée avec un préavis d'une semaine par la Société de Gestion aux clients.</p>
Frais de fonctionnement et de gestion	<p>Frais de gestion : 1,5% HT l'an</p> <p>Frais de dépositaire : 0,20 % HT du portefeuille-titres détenu chez le Dépositaire</p> <p>Commission de valorisation due au DC/BR : 0,03% de la valeur du portefeuille, payable trimestriellement</p> <p>Redevance du CREPMF : 1 000 000 FCFA l'an</p> <p>Commission d'actifs sous gestion : 0,01 % de l'actif sous gestion</p> <p>Honoraires du Commissaire aux Comptes : 2 500 000 FCFA HT maximum l'an</p>
Commission de souscription	1% HT acquis à la SGO
Commission de rachat	1% HT acquis à la SGO

Article 3

Le Prospectus du FCP CITITRUST FIXED INCOME a été visé sous le numéro FCP/2022-01/P-01-2022.

Article 4

Toute modification portant sur les éléments caractéristiques qui figurent dans le dossier initial de demande d'agrément doit être soumise à l'approbation préalable du Conseil Régional.

Article 5

La Décision portant agrément du FCP CITITRUST FIXED INCOME doit faire l'objet de publication au Bulletin Officiel de la Cote (BOC) de la Bourse Régionale des Valeurs Mobilières (BRVM) au plus tard 90 jours après sa notification.

Article 6

La présente Décision prend effet à compter de sa date de signature.

Fait à Abidjan, le 15 AVR 2022

Pour le Conseil Régional,
Le Président

Badanam PATOKI

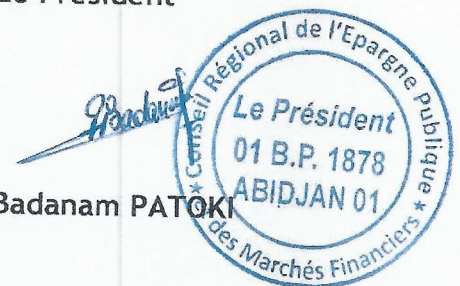

AVIS N° 091 - 2022 / BRVM / DG

Rappel Lundi 06 juin 2022, jour férié

La Bourse Régionale des Valeurs Mobilières (BRVM) rappelle au public et aux intervenants du marché que, conformément à l'Avis N° 240-2022/BRVM/DG relatif au calendrier de cotation 2022, le **lundi 06 juin 2022, lundi de Pentecôte, étant férié en Côte d'Ivoire**, il n'y aura pas de séance de cotation à cette date.

Les séances de cotation reprendront le **mardi 07 juin 2022**.

Pour toute information complémentaire concernant cet avis, veuillez contacter la BRVM à son siège ou les Antennes Nationales de Bourse établies dans chaque pays membre de l'UEMOA.

Fait à Abidjan, le 30 mai 2022

Pour le Directeur Général de la BRVM,
Le Directeur du Département des
Finances, de l'Administration et des
Ressources Humaines,
Chargé de l'Intérim

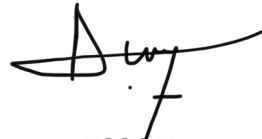

Maxime DESSOU

AVIS N° 092 - 2022 / BRVM / DG

FCTC TEYLIOM IMMO 7 % 2021-2028

Paiement des intérêts trimestriels

La Bourse Régionale des Valeurs Mobilières (BRVM) porte à la connaissance du public et des intervenants du marché que le Fonds Commun de Titrisation de Créances (FCTC) TEYLIOM IMMO procédera, le **08 juin 2022**, au paiement des intérêts trimestriels de son emprunt obligataire dénommé "FCTC TEYLIOM IMMO 7 % 2021-2028".

La fermeture des registres étant fixée au mercredi 08 juin 2022, ledit titre (symbole : FTIMC.O1) cotera ex-coupon d'intérêts à partir du vendredi 03 juin 2022.

Pour toute information complémentaire, veuillez contacter la SGI NSIA FINANCE, 01 BP 1274 Abidjan 01, Tél. : (225) 27 20 20 06 53, Fax : (225) 27 20 33 90 93.

Fait à Abidjan, le 30 mai 2022

Pour le Directeur Général de la BRVM,
Le Directeur du Département des
Finances, de l'Administration et des
Ressources Humaines,
Chargé de l'Intérim



Maxime DESSOU

AVIS N° 093 - 2022 / BRVM / DG

FCTC NSIA BANQUE 7 % 2020-2025

Paiement des intérêts trimestriels et remboursement partiel du capital

La Bourse Régionale des Valeurs Mobilières (BRVM) porte à la connaissance du public et des intervenants du marché que le Fonds Commun de Titrisation de Créances (FCTC) NSIA BANQUE procédera, le **16 juin 2022**, au paiement des intérêts trimestriels et au remboursement partiel du capital de son emprunt obligataire dénommé " FCTC NSIA BANQUE 7 % 2020-2025".

La fermeture des registres étant fixée au jeudi 16 juin 2022, ledit titre (symbole : FNSBC.01) cotera **ex-coupon d'intérêts à partir du mardi 14 juin 2022**.

Pour toute information complémentaire, veuillez contacter la SGI NSIA FINANCE, 01 BP 1274 Abidjan 01, Tél. : (225) 27 20 20 06 53, Fax : (225) 27 20 33 90 93.

Fait à Abidjan, le 30 mai 2022

**Pour le Directeur Général de la BRVM,
Le Directeur du Département des
Finances, de l'Administration et des
Ressources Humaines,
Chargé de l'Intérim**

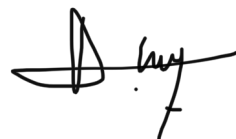

Maxime DESSOU



Société des caoutchoucs de Grand-Béréby

SOCIETE ANONYME - CAPITAL: 21.601.840.000 FCFA

RC 1.622 SASSANDRA - CC: 7901993 M

RAPPORT D'ACTIVITE DU TRIMESTRE 1- 2022

I- Tableau d'activité et de résultats

Indicateurs en FCFA	Trimestre 1 2022	Trimestre 1 2021	Année 2021	Variation	
				En valeur	En pourcentage
Chiffre d'affaires	24 721 443 459	21 512 083 792	83 074 087 121	3 209 359 667	14,9%
Résultat des activités ordinaires	4 051 806 942	3 827 062 194	19 931 401 190	224 744 748	5,9%
Résultat net	3 271 558 387	3 212 447 418	14 728 280 353	59 110 969	1,8%

II- Commentaires de la Direction de la société

Le résultat net du premier trimestre 2022 progresse de 2% , soit 59 millions de FCFA par rapport à celui du premier trimestre 2021.

L'activité Palmier voit son chiffre d'affaires se contracter de 19% par rapport à 2021.

L'activité Hévéa bénéficie pour sa part d'une augmentation de 38% de ses ventes en valeur.

Fait à Abidjan, le 29/04/2022

27 mai 2022

CALENDRIER DE PAIEMENT DES DIVIDENDES

ANNEE : 2022

Titres	Montant du dividende net par action en FCFA	Numéro de l'Avis	Date de publication de l'Avis au BOC	Ex-dividende	
				T-2	T
BOA COTE D'IVOIRE	374	050-2022 BRVMDG	06/04/2022	26/04/2022	28/04/2022
ECOBANK COTE D'IVOIRE	420,3	058-2022 BRVMDG	12/04/2022	26/04/2022	29/04/2022
BOA BURKINA FASO	448	060-2022 BRVMDG	12/04/2022	29/04/2022	04/05/2022
BOA NIGER	567,3	049-2022 BRVMDG	06/04/2022	10/05/2022	12/05/2022
SONATEL SN	1 400	070-2022 BRVMDG	29/04/2022	16/05/2022	18/05/2022
BOA BENIN	546	067-2022 BRVMDG	27/04/2022	23/05/2022	25/05/2022
BOA SENEGAL	161	061-2022 BRVMDG	20/04/2022	30/05/2022	01/06/2022
SOCIETE GENERALE CI	1 004,93	088-2022 BRVMDG	23/05/2022	08/06/2022	10/06/2022
ONATEL BF	416,5791	090-2022 BRVMDG	27/05/2022	13/06/2022	15/06/2022

